Lamination Treatment

El lujo del cabello brillante y perfecto, de inmediato, cada día.

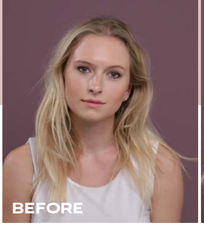

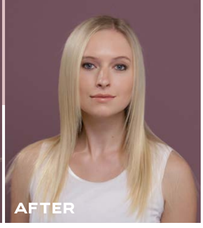

STEP 1

Aplica **Deep Cleansing Shampoo** en el cabello húmedo. Masajea y enjuaga tras haber obtenido una espuma homogénea.

Repite este paso.

STEP 2

Escurre el cabello con una toalla y seca al 50%.

STEP 3

Ponte los guantes.
Toma un bol y vierte cantidades iguales de **Rehydrating Finishing Mask** y de **Smoothing Fluid**, según el largo del cabello. Luego agrega 1 gota de **The Oil** por cada 10 g de **Rehydrating Finishing Mask**.

Por ejemplo: 30 ml de Rehydrating Finishing Mask + 30 ml de Smoothing fluid + 3 gotas de The Oil

MEZCLABLE CON PIGMENTS!

STEP 4

Saca una sección y aplica el producto en medios y puntas, partiendo de 1,5 cm de las raíces.

Masajea bien todo el mechón y usa un peine para obtener una distribución más uniforme.

STEP 5

Deja actuar el producto bajo fuente de calor por 10 minutos, tras haber cubierto el cabello con un gorro. Finalmente, quita el gorro y deja el cabello a temperatura ambiente por 5 minutos.

Enjuaga con abuntante agua.

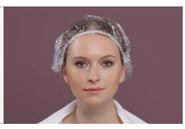

STEP 6

Aplica **Keratin Serum** en medios y puntas, y sigue cepillándolo.

STEP 7

Pasa la plancha de acuerdo con lo indicado en la tabla, sacando mechones de 2 cm de grosor.

TIPO DE CABELLO	TEMPERATURA PLANCHA	PASADAS DE LA PLANCHA
Tratado y/o fino	160 °C	3 - 4
Natural, grueso y/o muy resistente	200 °C	3 - 4

SERVICIO DE COLOR Y KERATIN THERAPY

RECOMENDADO EL MISMO DÍA:

· SERVICIO DE RETOQUE DE RAÍCES

Procede a retocar el crecimiento solo en las raíces, con uno de nuestros colores permanentes o tono sobre tono. En el momento del enjuague del color, como segundo champú, usa Deep Cleansing Shampoo, luego procede al servicio de Keratin Therapy deseado.

· REFRESH MEDIOS Y PUNTAS

Refresca el color de esta manera:
- Utiliza Pigments durante el servicio de Keratin Therapy deseado, como se indica:

- Los servicios de Lisse Design pueden aclarar el color cosmético o el natural en el caso de cabellos blancos. Por lo tanto, se recomienda mezclar Smoothing Fluid / Easy Lisse Discipline Treatment con el matiz Pigments más indicado en la proporción de mezcla 10:1.
  Ejemplo: 40 ml Smoothing Fluid: 4 ml Pigments
- En el caso de cabello rubio frío o blanco mezclar Smoothing Fluid / Easy Lisse Discipline Treatment con Violet Ash .21 en proporción 8:1 para aviar el efecto amarilleo. Por ejemplo: 40 ml Smoothing Fluid: 5 ml Pigments
- En el caso de cabello rubio cálido mezclar Smoothing Fluid / Easy Lisse Discipline Treatment con Violet Ash .21 en proporción 20:1 para aviar el efecto de amarilleo. Ejemplo: 40 ml Smoothing Fluid: 2 ml Pigments
- En caso de querer reavivar o neutralizar aún más el color, mezclar Rehydrating Finishing Mask con el matiz Pigments más indicado, en proporción 10:1, y dejar actuar durante 5/10 minutos.

- Utiliza Color Wear en crema o Gloss Toner inmediatamente después de haber terminado el servicio de Keratin Therapy.
En el caso de Lisse Design - Método Express, hacer un champú antes de aplicar el color.

RECOMENDADO EN DÍAS DIFERENTES:

· CAMBIO RADICAL DE COLOR SIN USO DE DECOLORACIÓN

Recomendamos realizar el servicio deseado de Keratin Therapy y, en los días siguientes, proceder a la coloración. Recuerde hacer al menos un champú en los días anteriores a la coloración.

· SERVICIO MECHES/DECOLORACIÓN TOTAL

La elección es libre, pero ten cuidado:
- Si el servicio Mechés/decoloración total se realiza antes, ten mucho cuidado con la temperatura de la plancha durante el servicio Keratin Therapy. Si utilizas temperaturas demasiado altas, el color podría aclararse mucho y crear reflejos no deseados.

- En cambio, si el servicio Mechés/decoloración total se realiza después del servicio Keratin Therapy, presta mucha atención a los volúmenes de oxidante en la mezcla del decolorante. Usa una concentración de 5/10 volúmenes (¡no más!), porque la aclaración en estas condiciones es mucho más intensa y rápida.
Recuerda hacer al menos un champú en los días anteriores a la coloración.

ALFAPARF MILANO PROFESSIONAL

alfaparfmilanopro.com

¡Mira aquí los vídeos de servicios!

PP00A071

8022297167659

BEAUTY & BUSINESS SPA - Via C. Cattaneo, 1 - 20123 Milano (Italy) - ALFAPARF MILANO

Keratin Therapy
LISSE DESIGN

Step by Step

ALFAPARF MILANO PROFESSIONAL

Lisse Design Método Precisión
El lujo del lacio perfecto que siempre soñaste.

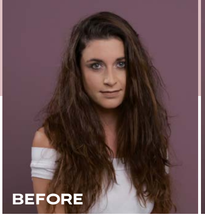

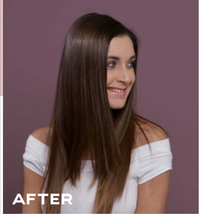

STEP 1
Aplica **Deep Cleansing Shampoo** en el cabello húmedo. Masajea y enjuaga tras haber obtenido una espuma homogénea.

Repite este paso.

EL TÉCNICO RECOMIENDA
Si el cabello es muy rizado y/o grueso, deja actuar **Deep Cleansing Shampoo** por 5/10 minutos bajo una fuente de calor. Luego, enjuaga detenidamente.

STEP 2
Ahora seca el cabello con secador, de raíces a puntas.

Divide el cabello en 4 secciones, o en 6 si es muy largo.

STEP 3
Ponte los guantes.
Toma un bol que pueda contener el **Smoothing Fluid**, luego vierte 40 ml. Puedes verter más, depende del largo, la densidad y la porosidad el cabello.

MEZCLABLE CON PIGMENTS!

STEP 4
Divide los mechones: un espesor de 0,5 cm está bien.
Aplica el fluido en toda la melena, partiendo de 0,5 cm de las raíces.

Usa una brocha para hacerlo.

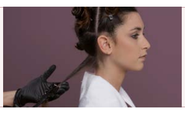

Distribuye de manera homogénea en medios y punats con un peine de púas finas. No te pases con las cantidades.

Si te parece que el mechón ya tiene mucho producto, pasa a los mechones siguientes.

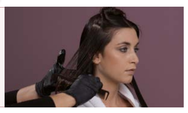

STEP 5
Deja actuar el producto durante unos veinte minutos a temperatura ambiente.

EL TÉCNICO RECOMIENDA
Si el cabello es muy rizado y/o grueso, no hay problema: cúbrelo con un gorro y déjalo bajo una fuente de calor por 20 minutos, para que el producto se introduczca mejor en el cabello. Luego, quita el gorro y suelta el cabello: debe quedar a temperatura ambiente por cinco minutos.

STEP 6
Si está dañado o es muy poroso, el cabello necesitará 3-4 pumps de **Detangling Cream** adicionales. Para distribuir el producto de manera uniforme en medios y puntas, lo ideal es un peine de púas finas.

STEP 7
No enjuagues, seca con secador hasta que el cabello esté totalmente seco.

STEP 8
Separa el cabello en mechones de 0,5 cm de grosor y pasa la plancha de acuerdo con lo indicado en la tabla. Enjuaga detenidamente hasta que no quede ningun residuo de producto.

STEP 9
Ahora vendría bien una mascarilla. Aplica **Rehydrating Finishing Mask** en el cabello húmedo.
5 minutos y ya está. Puedes enjuagar.

Seca el cabello y termina con el styling deseado por la clienta. Si hace falta, vuelve a pasar la plancha.

MEZCLABLE CON PIGMENTS!

Lisse Design Método Exprés
El lujo del lacio perfecto que siempre soñaste.

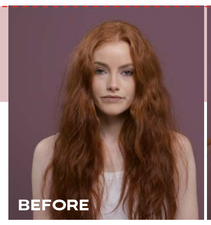

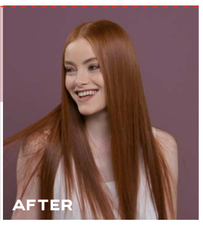

STEP 1
Aplica **Deep Cleansing Shampoo** en el cabello húmedo. Masajea y enjuaga tras haber obtenido una espuma homogénea.

Repite este paso.

EL TÉCNICO RECOMIENDA
Si el cabello es muy rizado y/o grueso, deja actuar **Deep Cleansing Shampoo** por 5/10 minutos bajo una fuente de calor. Luego, enjuaga detenidamente.

STEP 2
Ahora seca el cabello con secador, de raíces a puntas.

Divide el cabello en 4 secciones, o en 6 si es muy largo.

STEP 3
Ponte los guantes.
Vierte en el Mousse Maker 80 ml de **Smoothing Fluid**. La cantidad recomendada es aproximativa: podría variar dependiendo del largo, la densidad y la porosidad del cabello.

MEZCLABLE CON PIGMENTS!

STEP 4
Divide los mechones: un espesor de 2 cm está bien.
Aplica el fluido con el mousse maker en toda la melena, partiendo de 0,5 cm de las raíces.
Distribuye de manera homogénea en medios y puntas con las manos.
Recuerda dejar el cabello muy mojado.

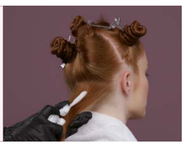

STEP 5
Deja actuar el producto bajo fuente de calor por unos veinte minutos, tras haber cubierto el cabello con un gorro.

Finalmente, quita el gorro y deja el cabello a temperatura ambiente por 5 minutos.

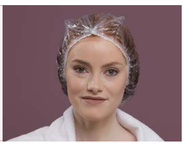

STEP 6
Sin enjuagar, aplica **Rehydrating Finishing Mask**, distribuyéndola con un peine en medios y puntas.

Deja actuar durante 5 minutos y luego enjuaga rápidamente para eliminar el producto excedente, 15 segundos con cabello corto y 30 segundos con cabello largo.

MEZCLABLE CON PIGMENTS!

STEP 7
Seca el cabello con el secador hasta un 100%.

Separa el cabello en mechones de 0,5 cm de grosor y pasa la plancha de acuerdo con lo indicado en la tabla.

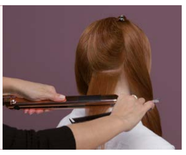

Método Precisión
utiliza menos cantidad de Smoothing Fluid.

Método Exprés
ahorra de 25% a 30% del tiempo.

TIPO DE CABELLO	TEMPERATURA PLANCHA	PASADAS DE LA PLANCHA
Grueso, resistente o natural	200 °C – 210 °C	15 - 18
Normal	190 °C – 200 °C	12 - 15
Coloreado	170 °C – 180 °C	10 - 12
Sutil, dañado, decolorado, blanco natural, com más del 75% de mechas, color cosmético rojo.	160 °C – 170 °C	6 - 8

Easy Lisse Discipline Treatment
El lujo de decirle adiós al efecto crespo, para lidiar con el cabello cada día.

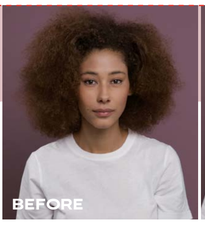

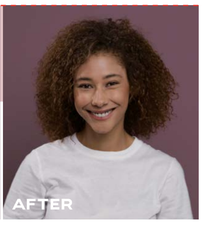

STEP 1
Aplica **Deep Cleansing Shampoo** en el cabello húmedo. Masajea y enjuaga tras haber obtenido una espuma homogénea.

Repite este paso.

EL TÉCNICO RECOMIENDA
Si el cabello es muy rizado y/o grueso, deja actuar **Deep Cleansing Shampoo** por 5/10 minutos bajo una fuente de calor. Luego, enjuaga detenidamente.

STEP 2
Escurre el cabello con una toalla.

Divide en 6 secciones, en 8 si el cabello es muy largo.

STEP 3
Ponte los guantes.
Toma un bol y vierte de 30 ml a 50 ml de **Easy Lisse Discipline Treatment** según el largo del cabello.

MEZCLABLE CON PIGMENTS!

STEP 4
Saca una sección y aplica el producto en medios y puntas, partiendo de 0,5 cm de las raíces.

Masajea bien todo el mechón y usa un peine para obtener una distribución más uniforme.

STEP 5
Deja actuar el producto bajo por unos 20 minutos, tras haber cubierto el cabello con un gorro.
Enjuaga con abundante agua.

EL TÉCNICO RECOMIENDA
En caso de cabello muy rizado y/o grueso cubre el cabello con un gorro y deja actuar el producto por 20 minutos bajo fuente de calor. Así aumenta la intensidad del efecto disciplinante y la duración del efecto antiencrespamiento. Quita el gorro y deja el cabello a temperatura ambiente por 5 minutos. Enjuaga con abundante agua.

STEP 6
Cepilla y luego pasa la plancha de acuerdo con lo indicado en la tabla, sacando mechones de 2 cm de grosor.

EL TÉCNICO RECOMIENDA
En caso de cabello muy rizado, puedes aplicar **Detangling Cream** tras haber escurrido el cabello. Agilizará el cepillado.

TIPO DE CABELLO	TEMPERATURA PLANCHA	PASADAS DE LA PLANCHA
Tratado y/o fino	160 °C	4 - 6
Natural, grueso y/o muy resistente	200 °C	6 - 8

El servicio Easy Lisse Discipline Treatment termina con el pasaje de la plancha. Si quieres volver a la forma de tu cabello natural, ningún problema!

Enjuaga de nuevo el cabello y seca una vez más.