

**ALFAPARF**  
MILANO  
PROFESSIONAL

# **BLONDERA** **Pro System**

Locandina tecnica e step by step

# La nuova era del biondo è arrivata!

BLONDERA Pro System è l'evoluzione professionale dedicata al mondo dei biondi. **Un sistema integrato in ogni fase del servizio**, creato per essere il tuo alleato in salone che ti permette di lavorare con precisione e protezione, lasciandoti libero di esprimere la tua creatività.

La nuova linea comprende:

- **Una nuova generazione di decoloranti:** 4 in polvere e 1 in crema
- **6 prodotti tecnici** per elevare la qualità del servizio in salone
- **5 tonalizzanti** speciali con nuance moderne



# Protezione potenziata prima, durante e dopo il servizio.

## BETABOND TECHNOLOGY

La tecnologia di protezione del capello trasversale su tutti i prodotti della linea **BLONDERA Pro System**.

Preserva i legami della fibra capillare, proteggendone l'integrità durante i servizi tecnici.

Contiene **betaina**, una molecola che ha un'elevata affinità con la cheratina del capello e agisce in profondità sulla struttura interna, contribuendo a **rinforzare il capello** e a **limitare i danni da rottura**.

La nostra nuova tecnologia permette di **salvaguardare la qualità cosmetica del capello**, anche durante trattamenti intensi.



\* Formule senza ingredienti di origine o derivazione animale.



# Decoloranti

\* Formule senza ingredienti di origine o derivazione animale.



**Easy Lift  
7 toni**

Formato: Busta 400 g

Polvere decolorante blu. Ideale per schiariture da medie a intense su capelli naturali e/o cosmetici.

**PLUS**

Si può utilizzare anche per applicazione in cute. **Dust Free.**



**Free Style Lift  
7 toni**

Formato: Busta 400 g

Polvere decolorante bianca. Ideale per schiariture a mano libera.

**PLUS**

Grazie alla sua texture con **argilla bianca** garantisce un'applicazione facile e precisa e con **amido di riso** per mantenere il corretto livello di umidità interna durante l'applicazione. **Dust Free.**



**High Lift  
9 toni**

Formato: Busta 400 g

Polvere decolorante bianca. Ideale per schiariture intense su capelli cosmetici.

**PLUS**

**Schiarisce più velocemente.** Fino a 10 minuti di tempo risparmiati durante il servizio tecnico.\* **Dust Free.**

\*Rispetto a formula BB BLEACH High Lift 9 toni di Alfaparf Milano Professional.



**Violet High Lift  
9 toni**

Formato: Busta 400 g

Polvere decolorante con pigmento viola. Ideale per schiariture intense su capelli naturali.

**PLUS**

Il **pigmento viola** è specifico per neutralizzare efficacemente i riflessi gialli indesiderati durante il processo di schiaritura. **Dust Free.**



**Easy Lift Cream  
7 toni**

Formato: Tubo 250 g

Crema decolorante bianca. Ideale per schiariture in radice.

**PLUS**

La texture cremosa è stata appositamente formulata per consentire un'applicazione **precisa in radice.**

## BETABOND TECHNOLOGY

### OLIO DI PASSIFLORA

Tutti i decoloranti sono arricchiti con Olio di Passiflora, noto per contrastare l'effetto crespo, migliorando la pettinabilità, e per preservare la brillantezza del colore grazie all'azione protettiva.

## PERFORMANCE

Fino a **-42% di rottura del capello\***

\*In paragone ad una formula decolorante base.

Il capello risulta fino a **+39% pettinabile\***

\*Test effettuato su capello asciutto in paragone a capello trattato con formula della linea BB Bleach.

# Modo d'uso

## STEP 1

Miscelare in una ciotola non metallica il decolorante selezionato con Oxid'O.

Per scelta volume attivatore e rapporto di miscelazione in accordo al prodotto e alla tecnica di schiaritura selezionati vedere tabella.

Attenersi scrupolosamente ai rapporti di miscelazione consigliati. In caso di capelli danneggiati o molto secchi, aggiungere 10 g di Bond Rebuilder ogni 30 g di prodotto decolorante utilizzato. Mescolare con pennello fino ad ottenere una crema omogenea.

## STEP 2

In caso di discomfort sulla cute o di decolorazione in radice, applicare 1 fiala di Scal Protector direttamente in cute 5 minuti prima di procedere con il servizio tecnico oppure miscelare 1 fiala con 60 g di decolorante + attivatore.

Per un'azione anti-metal e riequilibrante della porosità della fibra, applicare Anti-Metal Primer su capelli asciutti. Asciugare con il phon, in alternativa lasciare asciugare all'aria per 3-5 minuti, prima di procedere con il servizio tecnico.

Applicare la miscela decolorante sui capelli asciutti e non lavati.

Controllare regolarmente il livello di schiaritura.

Non utilizzare sotto fonte di calore.

## STEP 3

Una volta raggiunto il livello di schiaritura desiderato, risciacquare accuratamente e applicare pH Balance Shampoo 1 per rimuovere completamente i residui di miscela decolorante. Concludere il servizio con l'applicazione del pH Stabilizer Conditioner 2.

	EASY LIFT CREAM	EASY LIFT	FREE STYLE LIFT	HIGH LIFT	VIOLET HIGH LIFT
TIPOLOGIA DI PRODOTTO	Crema decolorante 7 toni di schiaritura	Polvere decolorante 7 toni di schiaritura	Polvere decolorante 7 toni di schiaritura con argilla	Polvere decolorante 9 toni di schiaritura	Polvere decolorante 9 toni di schiaritura con pigmento neutralizzante
IDEALE PER	Schiariture in radice	Schiariture da medie a intense per capelli naturali e/o cosmetici	Schiariture a mano libera	Schiariture intense per capelli scuri cosmetici	Schiariture intense per capelli scuri naturali
TECNICHE DI SCHIARITURA	Applicazione precisa in radice	Tutte	Lavori a mano libera	Tutte tranne l'applicazione in radice	Tutte tranne l'applicazione in radice
RAPPORTO DI MISCELAZIONE	1:1.5	Da 1:1.5 a 1:2	1:1	Da 1:1.5 a 1:2	1:2
VOLUMI CONSIGLIATI	5, 10, 20	5, 10, 20, 30, 40	5, 10, 20, 30, 40	20, 30	20, 30
TEMPO DI POSA*	Fino a 50'				
TONI DI SCHIARITURA	Fino a 7			Fino a 9	

\*La miscela decolorante continua a schiarire oltre i 50 minuti

### Lavaggio decapante

Miscelare 25g di Easy Lift con 75g di Oxid'O a 5 vol. e 10g di shampoo. Lasciare in posa da 5 a 25', fino al raggiungimento del risultato desiderato (toni di schiaritura: fino a 2).



# Prodotti tecnici

\* Formule senza ingredienti di origine o derivazione animale.





**Scalp Protector**

Formato: 12 fiale monodose da 13 ml



**Anti-Metal Primer**

Formato: Flacone 350 ml

**NEW**

## PRE-SERVIZIO

Siero protettivo della cute.  
**Fragrance Free.**

Primer multi-benefit con azione anti-metal e riequilibrante della porosità della fibra.  
**Alcohol Free.**



**Bond Rebuilder**

Formato: Tubo 300 ml

## DURANTE IL SERVIZIO

Crema riparatrice che preserva la fibra del capello durante i servizi tecnici: riduce eventuali danni e rotture, contribuisce alla ricostruzione dei legami e migliora la resistenza del capello. Con un'alta concentrazione di BETABOND TECHNOLOGY per una protezione straordinaria.



**pH Balance Shampoo 1**

Formato: Flacone 1 L



**pH Stabilizer Conditioner 2**

Formato: Flacone 1 L



**Stain Remover**

Formato: Flacone 125 ml

**NEW**

## POST-SERVIZIO

Shampoo post-servizio tecnico che ripristina il pH della cute e del capello alterato dai servizi tecnici e rimuove delicatamente i residui.  
**Sulfate Free.**

Conditioner post-servizio tecnico che condiziona e nutre i capelli, stabilizza nel tempo il pH e ripristina l'equilibrio della fibra. Sigilla le cuticole apportando nutrimento e luminosità.

Fluido detergente che rimuove efficacemente le macchie di colore dalla cute.

### CALM RESTORER

Un ingrediente attivo dall'azione lenitiva, procura sollievo e allevia le sensazioni di fastidio e pizzicore, per donare comfort al cuoio capelluto.

### METAL RESET

Un attivo che neutralizza i metalli pesanti e rimuove le molecole di inquinamento depositate sui capelli, senza impattare sul servizio (risultato colore e decolorazione) e donando capelli luminosi.

### OLIO DI PASSIFLORA

Noto per contrastare l'effetto crespo, migliorando la pettinabilità, e per preservare la brillantezza del colore grazie all'azione protettiva.

### OLIO ESSENZIALE DI MENTA

Per una piacevole sensazione di freschezza e leggerezza in cute.

### OLIO DI PASSIFLORA

Noto per contrastare l'effetto crespo, migliorando la pettinabilità, e per preservare la brillantezza del colore grazie all'azione protettiva.

### ANTIOXI SHIELD

Un ingrediente attivo che svolge un'azione antiossidante sul capello, protegge il capello durante i processi tecnici e lo difende dagli agenti esterni.

### CALM RESTORER

Un ingrediente attivo dall'azione lenitiva, procura sollievo e allevia le sensazioni di fastidio e pizzicore, per donare comfort al cuoio capelluto.

## BETABOND TECHNOLOGY

### PERFORMANCE

#### Azione lenitiva\*

\*Test clinico condotto su 20 soggetti con cute sensibile, in paragone con lo stesso servizio tecnico condotto senza l'utilizzo di Scalp Protector.

#### Fino a -91% di rottura del capello\*

\*Con l'utilizzo di Anti-Metal Primer, pH Balance Shampoo e pH Stabilizer Conditioner, rispetto allo stesso servizio realizzato con uno shampoo base.

#### Perdita di forza del capello ridotta fino al 92%\*

\*Rispetto ad un servizio di schiaritura senza l'utilizzo di Bond Rebuilder.

#### Fino a +74% di pettinabilità su capello asciutto\*

\*Utilizzando pH Balance Shampoo e pH Stabilizer Conditioner rispetto all'utilizzo di uno shampoo base, dopo un servizio di schiaritura.



PRE | DURING | POST SERVICE

**Su ogni prodotto è indicata la fase del servizio in cui utilizzarlo!**

# Modo d'uso

## Scalp Protector

## Anti-Metal Primer

## Bond Rebuilder

DESCRIZIONE	QUANDO UTILIZZARLO	MODO D'USO
Siero protettivo della cute.	Per tutte le clienti che provano discomfort sulla cute durante i servizi tecnici. Sempre in caso di decolorazione in radice.	In cute: applicare la fiala direttamente in cute 5 minuti prima di procedere con qualsiasi servizio tecnico (colore, decolorazione o forma). In miscela: durante il servizio tecnico miscelare 1 fiala con 60 g di colore/decolorante + attivatore, quindi procedere con l'abituale applicazione.
Primer multi-benefit con azione anti-metal e riequilibrante della porosità della fibra.	Prima di un servizio di colorazione, decolorazione o forma.	Applicare su capelli asciutti prima di procedere con qualsiasi servizio tecnico (colore, decolorazione o forma). Vaporizzare da 10 a 20 spruzzi in base alla densità e alla lunghezza dei capelli. Distribuire uniformemente dalle radici alle punte, sezione per sezione, aiutandosi con un pettine. Asciugare con il phon, in alternativa lasciare asciugare all'aria per 3-5 minuti, quindi procedere con il servizio tecnico.
Crema riparatrice che preserva la fibra del capello durante i servizi tecnici: riduce eventuali danni e rotture, contribuisce alla ricostruzione dei legami e migliora la resistenza del capello.	Nei servizi di decolorazione: quando i capelli decolorati si presentano già naturalmente delicati o per apportare estrema lucentezza ai servizi. Nei servizi di colorazione/ forma: in caso di capelli danneggiati o molto secchi.	Nei servizi di colorazione/ decolorazione: miscelare la crema colorante/prodotto decolorante con la quantità di attivatore corrispondente. Aggiungere 10 g di Bond Rebuilder ogni 30 g di crema colorante/prodotto decolorante utilizzata e mescolare fino ad ottenere una miscela omogenea. Nei servizi di colorazione aggiungere Bond Rebuilder solo nella miscela colorante per lunghezze e punte. Procedere con l'abituale applicazione. Nei servizi di forma: miscelare 10 g di Bond Rebuilder ogni 60 ml di Lisse Design Smoothing Cream / Smoothing Fluid / Curl Design Move Designer utilizzato. Procedere con l'abituale applicazione. Da solo: per un servizio di ristrutturazione del capello applicare Bond Rebuilder sui capelli lavati e tamponati e mettere sotto fonte di calore per 10 minuti. Risciacquare.

## pH Balance Shampoo 1

## pH Stabilizer Conditioner 2

## Stain Remover

DESCRIZIONE	QUANDO UTILIZZARLO	MODO D'USO
Shampoo post-servizio tecnico che ripristina il pH della cute e del capello alterato dai servizi tecnici e rimuove delicatamente i residui.	Dopo un servizio di colorazione o decolorazione.	Distribuire sui capelli umidi ed emulsionare fino ad ottenere una schiuma omogenea su tutta la capigliatura. Risciacquare con cura. Ripetere se necessario. Miscelabile con Pigments.
Conditioner post-servizio tecnico che condiziona e nutre i capelli, stabilizza nel tempo il pH e ripristina l'equilibrio della fibra. Sigilla le cuticole apportando nutrimento e luminosità.	Dopo un servizio di colorazione o decolorazione.	Applicare dopo pH Balance Shampoo 1 su lunghezze e punte, distribuire il prodotto con un pettine e lasciare agire da 1 a 3 minuti. Risciacquare con cura. Miscelabile con Pigments.
Fluido detergente che rimuove efficacemente le macchie di colore dalla cute.	Dopo un servizio di colorazione per rimuovere eventuali macchie di colore dalla cute.	Applicare una piccola quantità di Stain Remover su un batuffolo di cotone asciutto, quindi passarlo delicatamente sulla zona da smacchiare. Procedere al risciacquo.

# Harmonizers

\* Formule senza ingredienti di origine o derivazione animale.



Formato: Tubo 60 ml

## MIX 1:2

Fino a 1 tono e mezzo di schiaritura per uniformare risultati non omogenei.

## TEXTURE

Cremosa.

## UTILIZZO

Applicare su capelli asciutti. In presenza di mix di mèches e capelli naturali la miscela Harmonizers può schiarire la base naturale.



.01



.013



.02



.03



.08

NEW

## LIPOSHINE COMPLEX

Un complesso composto da esteri derivati dall'olio di ricino e da un estere emolliente leggero, alternativa ai siliconi di origine naturale. Gli esteri di olio di ricino esaltano la luminosità del capello, mentre l'estere emolliente ne migliora la pettinabilità. Il risultato sono capelli morbidi, setosi, luminosi e disciplinati.

## DERIVATO TECNOLOGICO DEL MENTOLO

Per una piacevole sensazione rinfrescante.

## Senza altezza di tono:

Per garantire luminosità senza alterare il risultato colore raggiunto.

## Con la giusta intensità di riflesso:

Per neutralizzare i toni indesiderati, senza sovraccaricare il colore.



## COLOR GUARD TECHNOLOGY PATENTED IN THE US AND ITALY

Per una maggiore durata del colore.

## CON ACIDO IALURONICO

Forma un reticolo a gabbia intorno al capello, che favorisce una distribuzione ottimale della miscela e ne garantisce la massima aderenza.



EVOLUTION  
OF THE COLOR

BETABOND TECHNOLOGY

## Modo d'uso

HARMONIZERS	OXID'O	MIX	TIME
60g	120ml 5/10/20 vol.	1:2	10/20'

## Rapporto di miscelazione 1:2 con:

- Oxid'o 5 Vol per tonalizzare con una leggera schiaritura.
- Oxid'o 10-20 Vol per tonalizzare e creare un risultato più omogeneo schiarendo delicatamente i capelli.

## MIX CROMATICI CON EVOLUTION OF THE COLOR

Miscelando le 5 nuance Harmonizers con le nuance Evolution of the color puoi creare nuove sfumature cromatiche aggiungendo l'altezza di tono:

$\frac{3}{4}$  Harmonizers +  $\frac{1}{4}$  nuance Evolution of the color – massima dose nuance Evolution of the color consigliata.

Ad esempio: 45g Harmonizers + 15g nuance Evolution of the color + 120ml Oxid'O.

## PERFORMANCE

2x luminosità  
del capello\*

\*Test su capello colorato con Harmonizers (nuance .01) in paragone a capello non trattato.

Fino a +69%  
di mantenimento del  
colore dopo 12 lavaggi\*

\*Test su capello colorato con Harmonizers (nuance .01).

Fino a +75%  
di pettinabilità  
su capello bagnato\*

\*Test su capello colorato con Harmonizers (nuance .01) in paragone a capello non trattato.

# Step by step

**Scopri le 5 tecniche dedicate al mondo dei biondi realizzate dai Blonde Creators di Alfaparf Milano Professional per valorizzare al massimo le potenzialità di BLONDERA Pro System.**

Proposte versatili che utilizzano i prodotti della nuova linea, da riproporre all'interno del tuo salone per elevare ed ampliare il tuo menù servizi.



**#OnceABlondeAlwaysABlonde**

# GOLDEN GLEAM

**I must-have per questo look:**

BLONDERA Pro System Easy Lift  
Color Wear Gloss Toner 010N, 010.32,  
Clear oppure  
Color Wear Cream 10.31



## 1. DIVISIONI

- Applicare **Anti-Metal Primer** su capelli asciutti, distribuendo uniformemente dalle radici alle punte.
- Asciugare con il phon o, in alternativa, lasciare asciugare all'aria per 3-5 minuti.
- Eseguire una → *divisione a croce*.
- Suddividere la capigliatura in otto sezioni a raggiera, ottenendo una divisione uniforme.

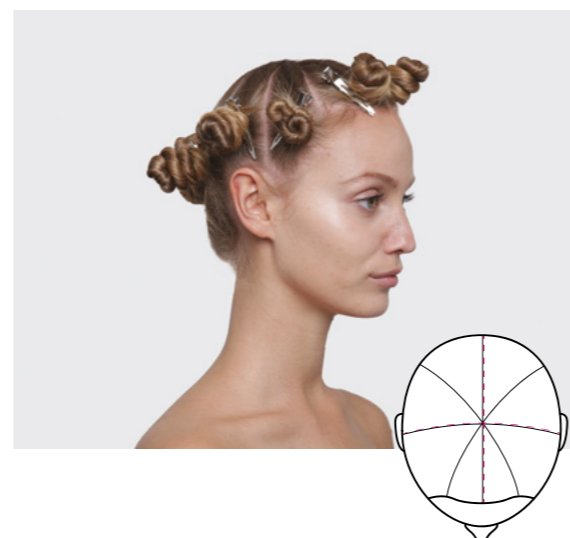

### FORMULA DECOLORAZIONE

Prodotto	BLONDERA Pro System Easy Lift
Ossidante	Oxid'O 20 vol.
Rapporto di miscelazione	1:2

## 2. ZONA POSTERIORE

- Partendo da una delle due sezioni centrali, eseguire → *selezioni concave* di circa 2-3\* cm.
- Con la tecnica → *Airtouch*, schiarire tutte le selezioni creando una leggera → *transizione* in radice.
- Procedere allo stesso modo con la seconda sezione centrale.
- Ripetere la sequenza sulle due sezioni restanti.



## 3. ZONA LATERALE

- Procedere allo stesso modo della zona posteriore.
- Schiarire tutte le selezioni con la tecnica *Airtouch*, realizzando una leggera transizione in radice.
- Replicare sul lato opposto.



\*La misura è indicativa. La quantità effettiva dipende dalla densità dei capelli della cliente.

**Nota:** i termini preceduti da → sono spiegati nel Glossario (pp. 38-39).

## 4. ZONA FRONTALE

- Realizzare un → *Face Frame* con tecnica *Airtouch*, applicando la miscela decolorante eseguendo una transizione.
- Proseguire verso il vertice applicando la miscela decolorante come nelle sezioni precedenti.



## 5. TEMPO DI POSA

- Lasciare in posa la miscela decolorante fino al raggiungimento del residuo di melanina giallo chiaro, per un massimo di 50 minuti.
- Detergere con **pH Balance Shampoo 1** e applicare **pH Stabilizer Conditioner 2**.
- Risciacquare e procedere all'asciugatura.



### FORMULA TONALIZZAZIONE

	COLOR WEAR GLOSS TONER	COLOR WEAR CREAM
Prodotti	¼ 010N + ¼ 010.32 + ½ 0 (Clear)	10.31
Ossidante	Stabilized Peroxide Liquid 9.5 vol.	Oxid'O 5 vol.
Rapporto di miscelazione	1:2	1:3

## 6. TONALIZZAZIONE

- Tonalizzare utilizzando una delle due miscele proposte, lasciando in posa fino al raggiungimento dell'intensità di colore desiderata, per un massimo di 20 minuti.
- Risciacquare e applicare il trattamento care più adatto.
- Procedere allo styling desiderato.



**Nota:** i termini preceduti da → sono spiegati nel Glossario (pp. 38-39).

**#OnMyWayToBelconic**

# MIDNIGHT VEIL

**I must-have per questo look:**

BLONDERA Pro System High Lift

BLONDERA Pro System Harmonizers .01

Evolution of the color 410



## 1. DIVISIONI

- Applicare **Anti-Metal Primer** su capelli asciutti, distribuendo uniformemente dalle radici alle punte.
- Asciugare con il phon o, in alternativa, lasciare asciugare all'aria per 3-5 minuti.
- Eseguire una → *divisione a croce*.
- Suddividere la capigliatura in quattro sezioni: una posteriore, due laterali e una superiore.



### FORMULA DECOLORAZIONE

Prodotto	BLONDERA Pro System High Lift
Ossidante	Oxid'O 30 vol.
Rapporto di miscelazione	1:2

## 2. ZONA POSTERIORE

- Eseguire una selezione orizzontale di circa 5-10\* cm e applicare la decolorazione con tecnica → *Airtouch*, eseguendo una → *transizione* in radice durante l'applicazione.
- Proseguire realizzando una selezione in diagonale posteriore sul lato destro e una sul lato sinistro, schiarendo con tecnica *Airtouch* ed eseguendo una transizione in radice.
- Ripetere la sequenza risalendo verso la parte superiore.



## 3. ZONA LATERALE

- Creare fino a due selezioni in diagonale di circa 5-10\* cm.
- Trasportare le selezioni in avanti e schiarire con tecnica *Airtouch*, eseguendo una transizione in radice durante l'applicazione.
- Ripetere sul lato opposto.

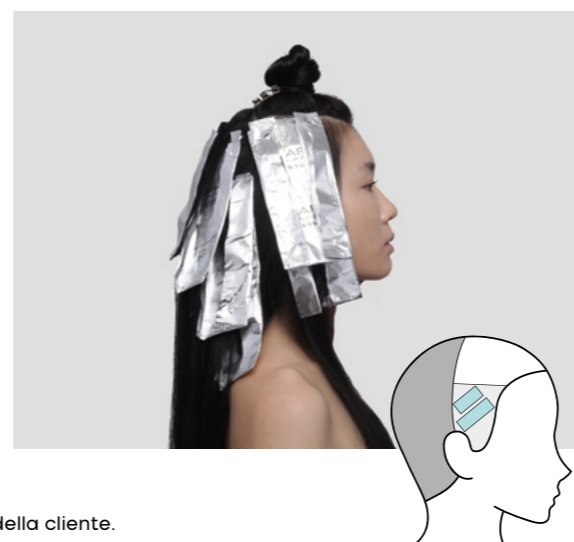

\*La misura è indicativa. La quantità effettiva dipende dalla densità dei capelli della cliente.

**Nota:** i termini preceduti da → sono spiegati nel Glossario (pp. 38-39).

## 4. ZONA FRONTALE

- Realizzare un → *Face Frame* con tecnica *Airtouch*, applicando la decolorazione con una transizione morbida.
- Proseguire verso il vertice eseguendo 2 o 3 selezioni orizzontali e schiarendo con tecnica *Airtouch*, realizzando una transizione in radice.
- In prossimità del vertice, lasciare isolata una sottile ciocca non schiarita.

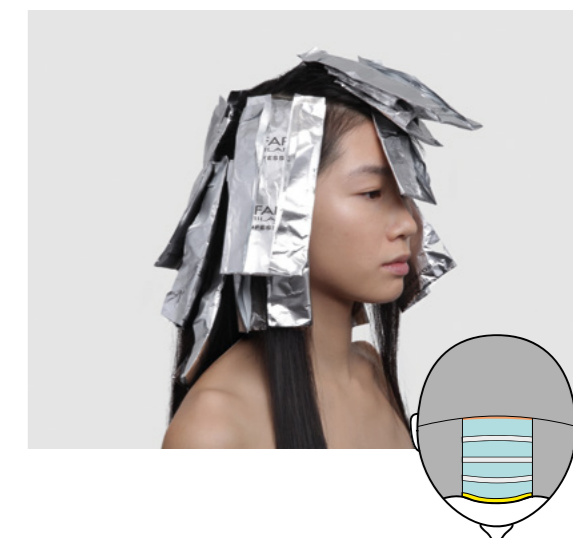

## 5. TEMPO DI POSA

- Lasciare in posa la miscela decolorante fino al raggiungimento del residuo di melanina giallo chiaro, per un massimo di 50 minuti.
- Detergere con **pH Balance Shampoo 1** e applicare **pH Stabilizer Conditioner 2**.
- Risciacquare e procedere all'asciugatura.



### FORMULA TONALIZZAZIONE

Prodotti	BLONDERA Pro System Harmonizers .01 + Evolution of the color 410 - 13:1 (39g+3g)
Ossidante	Oxid'O 5 vol.
Rapporto di miscelazione	1:2

## 6. TONALIZZAZIONE

- Lasciare in posa la miscela tonalizzante fino al raggiungimento dell'intensità di colore desiderata, per un massimo di 20 minuti.
- Risciacquare e applicare il trattamento care più adatto.
- Procedere allo styling desiderato.



**Nota:** i termini preceduti da → sono spiegati nel Glossario (pp. 38-39).

**#SoftIsTheNewBold**

# SAND GLIMMER

**I must-have per questo look:**  
BLONDERA Pro System Violet High Lift



## 1. DIVISIONI

- Applicare **Anti-Metal Primer** su capelli asciutti, distribuendo uniformemente dalle radici alle punte.
- Asciugare con il phon o, in alternativa, lasciare asciugare all'aria per 3-5 minuti.
- Eseguire una → *divisione a croce*.
- Suddividere la capigliatura in cinque sezioni: due posteriori, due laterali e una superiore.



### FORMULA DECOLORAZIONE

Prodotto	BLONDERA Pro System Violet High Lift
Ossidante	Oxid'O 30 vol.
Rapporto di miscelazione	1:2

## 2. ZONA POSTERIORE

- Realizzare 2 selezioni diagonali nella parte destra, alternate → *slicing*/ → *tricotage*, schiarendo con tecnica → *Airtouch* ed eseguendo una → *transizione* in radice durante l'applicazione.
- Proseguire con 2 selezioni diagonali nella parte sinistra, mantenendo l'alternanza *slicing/tricotage* e schiarendo applicando nuovamente una *transizione* in radice.
- Concludere con 2 selezioni orizzontali nella parte centrale, sempre alternate, realizzando una *transizione* in radice.
- Ripetere l'intera sequenza procedendo verso la sommità.
- Nella zona triangolare superiore precedentemente isolata, utilizzare solo selezioni orizzontali, alternate *slicing/tricotage*, schiarendo con una *transizione* delicata.



## 3. ZONA LATERALE

- Iniziare con selezioni in diagonale, alternate *slicing/tricotage*, schiarendo con tecnica *Airtouch* ed eseguendo una *transizione* in radice durante l'applicazione.
- Procedere ruotando gradualmente le selezioni fino a ottenere selezioni orizzontali, mantenendo l'alternanza *slicing/tricotage*, proseguendo con *transizione* in radice.
- Ripetere sul lato opposto.

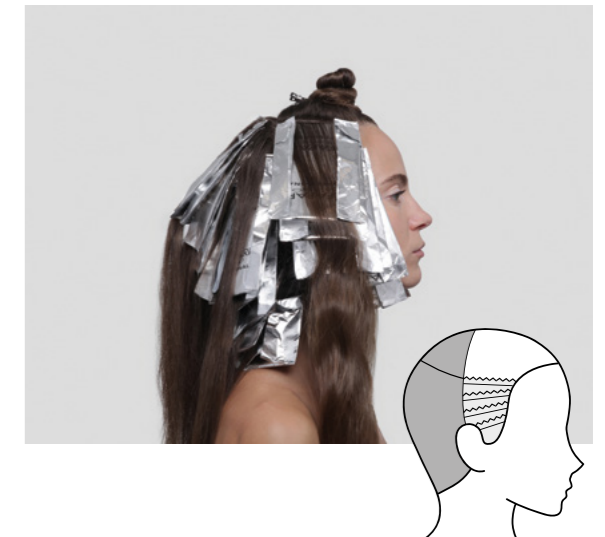

## 4. ZONA FRONTALE

- Realizzare un → *Face Frame* con tecnica *Airtouch*, applicando la decolorazione con una *transizione morbida*.
- Proseguire verso il vertice eseguendo selezioni di circa 1\* cm, alternate *slicing/tricotage*, schiarendo ed eseguendo una *transizione* in radice.
- In prossimità del vertice, lasciare isolata una sottile ciocca non schiarita.



## 5. TEMPO DI POSA

- Lasciare in posa la miscela decolorante fino al raggiungimento del risultato colore desiderato, per un massimo di 50 minuti.
- Detergere con **pH Balance Shampoo 1** e applicare **pH Stabilizer Conditioner 2**.
- Risciacquare e procedere allo styling desiderato.



### TONALIZZAZIONE?

Nessuna! Il pigmento viola è specifico per neutralizzare efficacemente i riflessi gialli indesiderati durante il processo di schiaritura.

**#CurlsJustGlowDifferent**

# SUNLIT AMBER

**I must-have per questo look:**

BLONDERA Pro System Free Style Lift  
Color Wear Gloss Toner 08.23 oppure  
Color Wear Cream 8.03, 9.2



## 1. DIVISIONI

- Applicare **Anti-Metal Primer** su capelli asciutti, distribuendo uniformemente dalle radici alle punte.
- Asciugare con il phon o, in alternativa, lasciare asciugare all'aria per 3-5 minuti.
- Eseguire una → *divisione a croce*.
- Suddividere la capigliatura in otto sezioni a raggiera, ottenendo una divisione uniforme.

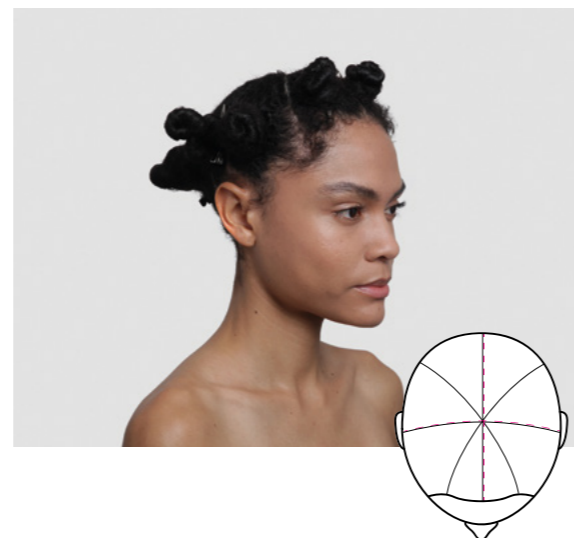

### FORMULA DECOLORAZIONE

Prodotto	BLONDERA Pro System Free Style Lift
Ossidante	Oxid'O 30 vol.
Rapporto di miscelazione	1:1

**TIP:** Per un risultato più diffuso ed avvolgente, applicare il prodotto sia sulla parte superiore che su quella inferiore della ciocca.

## 2. ZONA POSTERIORE

- Partendo da una delle due sezioni centrali, realizzare sub-sezioni concave di circa 3-4\* cm.
- Per ogni sub-sezione, con l'ausilio delle dita, creare delle → *selezioni convesse* e schiarire a mano libera, eseguendo una → *transizione* in radice durante l'applicazione.
- Procedere allo stesso modo con la seconda sezione centrale.
- Ripetere la sequenza sulle due sezioni restanti.



## 3. ZONA LATERALE

- Procedere nello stesso modo, realizzando sub-sezioni concave più piccole di circa 2-3\* cm.
- Per ogni sub-sezione, creare selezioni convesse, schiarendo a mano libera ed eseguendo una transizione in radice.
- Ripetere sul lato opposto.



\*La misura è indicativa. La quantità effettiva dipende dalla densità dei capelli della cliente.  
**Nota:** i termini preceduti da → sono spiegati nel Glossario (pp. 38-39).

## 4. ZONA FRONTALE

- Proseguire verso il vertice realizzando selezioni convesse di circa 2\* cm e schiarendo a mano libera, eseguendo una transizione per creare maggiore profondità.



## 5. TEMPO DI POSA

- Lasciare in posa la miscela decolorante fino al raggiungimento del residuo di melanina dorato, per un massimo di 50 minuti.
- Detergere con **pH Balance Shampoo 1** e applicare **pH Stabilizer Conditioner 2**.
- Risciacquare e procedere all'asciugatura.



### FORMULA TONALIZZAZIONE

	COLOR WEAR GLOSS TONER	COLOR WEAR CREAM
Prodotti	08.23	½ 8.03 + ½ 9.2
Ossidante	Stabilized Peroxide Liquid 9.5 vol.	Oxid'O 5 vol.
Rapporto di miscelazione	1:2	1:3

## 6. TONALIZZAZIONE

- Tonalizzare utilizzando una delle due miscele proposte, lasciando in posa fino al raggiungimento dell'intensità di colore desiderata, per un massimo di 20 minuti.
- Risciacquare e applicare il trattamento care più adatto.
- Procedere allo styling desiderato.



\*La misura è indicativa. La quantità effettiva dipende dalla densità dei capelli della cliente.

**#AsCoolAsIce**

# IRIDESCENT LIGHT

**I must-have per questo look:**

BLONDERA Pro System Easy Lift Cream

BLONDERA Pro System Harmonizers .08



## 1. DIVISIONI

- Distribuire una fiala di **Scalp Protector** sul cuoio capelluto.
- Applicare **Anti-Metal Primer** su capelli asciutti, distribuendo uniformemente dalle radici alle punte.
- Asciugare con il phon o, in alternativa, lasciare asciugare all'aria per 3-5 minuti.
- Eseguire una → *divisione a croce*.

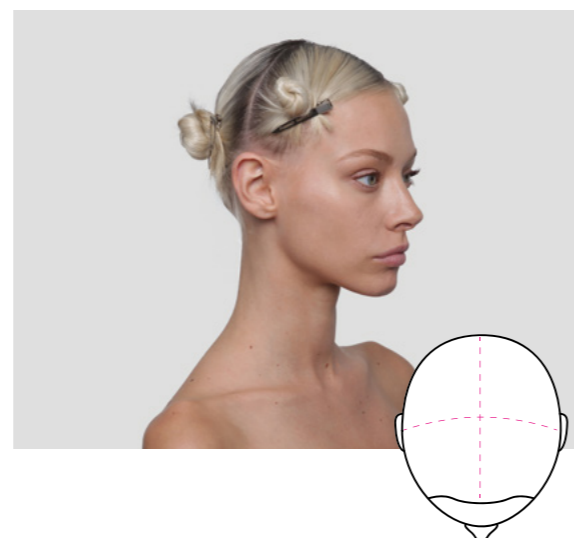

### FORMULA DECOLORAZIONE - RADICE

Prodotto	BLONDERA Pro System Easy Lift Cream
Ossidante	Oxid'O 20 vol.
Rapporto di miscelazione	1:1,5

## 2. APPLICAZIONE IN RADICE

- Partendo dalla zona posteriore, eseguire selezioni diagonali, alternando tutte le volte il lato (destra/sinistra).
- Depositare il prodotto esclusivamente sulla parte della ricrescita in modo uniforme.
- Concludere con le due sezioni frontali eseguendo selezioni verticali (parallele alla linea di divisione).

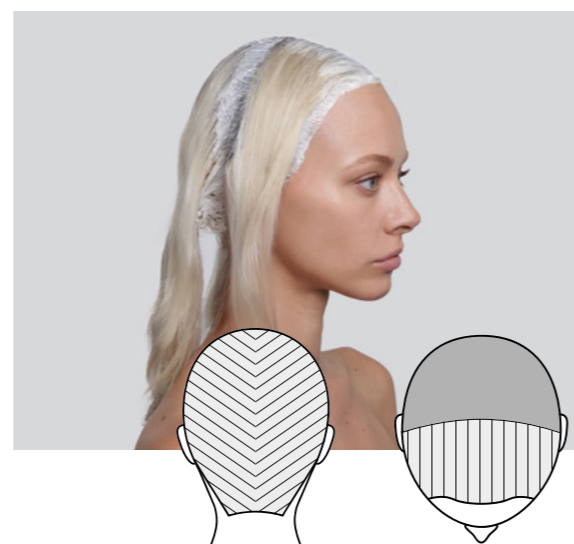

**Iniziare con lo step successivo quando la radice ha raggiunto un residuo di melanina giallo.**

### FORMULA DECOLORAZIONE - LUNGHEZZE E PUNTE

Prodotto	BLONDERA Pro System Easy Lift
Ossidante	Oxid'O 20 vol.
Rapporto di miscelazione	1:2

**Nota:** i termini preceduti da → sono spiegati nel Glossario (pp. 38-39).

## 3. APPLICAZIONE SU LUNGHEZZE E PUNTE

- Partendo dalla zona posteriore, eseguire selezioni diagonali, alternando tutte le volte il lato (destra/sinistra).
- Applicare la miscela decolorante su lunghezze e punte, evitando sovrapposizioni in radice.
- Concludere con le due sezioni frontali eseguendo selezioni verticali (parallele alla linea di divisione).

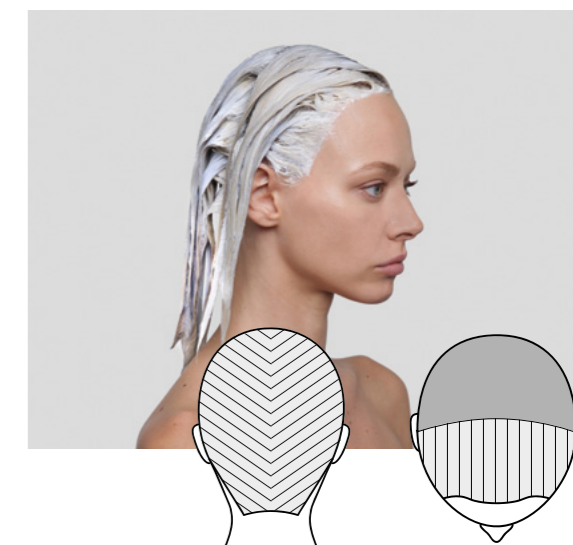

## 4. TEMPO DI POSA

- Lasciare in posa la miscela decolorante fino al raggiungimento del residuo di melanina giallo chiaro, per un massimo di 50 minuti.
- Detergere con **pH Balance Shampoo 1** e applicare **pH Stabilizer Conditioner 2**.
- Risciacquare e procedere all'asciugatura.

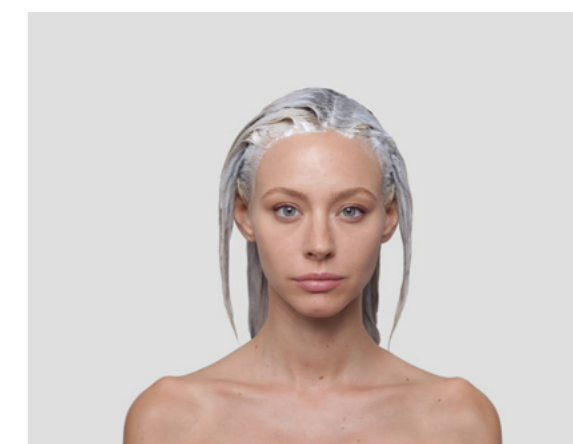

### FORMULA TONALIZZAZIONE

Prodotto	BLONDERA Pro System Harmonizers .08
Ossidante	Oxid'O 20 vol.
Rapporto di miscelazione	1:2

## 5. TONALIZZAZIONE

- Lasciare in posa la miscela tonalizzante fino al raggiungimento dell'intensità di colore desiderata, per un massimo di 20 minuti.
- Risciacquare e applicare il trattamento care più adatto.
- Procedere allo styling desiderato.



# Glossario

## **DIVISIONE A CROCE**

Divisione utilizzata per ottenere un bilanciamento uniforme delle sezioni successive. Si realizza tracciando una linea orizzontale da orecchio a orecchio e una linea verticale da fronte a nuca.

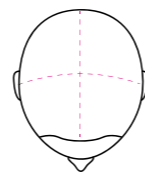

## **SELEZIONE SLICING**

Tecnica di selezione in cui la ciocca viene prelevata in modo dritto e sottile. Consente di ottenere una schiaritura più piena e uniforme.



## **SELEZIONE TRICOTAGE**

Tecnica di selezione realizzata con un movimento a zigzag. Permette di ottenere una schiaritura più morbida e sfumata, favorendo un risultato naturale.



## **SELEZIONE CONCAVA**

Tecnica di selezione caratterizzata da un profilo curvo verso l'interno. Permette di concentrare il lavoro in punti specifici della testa, offrendo maggiore controllo nella distribuzione del colore.



## **SELEZIONE CONVESSA**

Tecnica di selezione caratterizzata da un profilo curvo verso l'esterno. Viene utilizzata per seguire la rotondità naturale della testa e ottenere una distribuzione più morbida e armoniosa del colore.



## **AIRTOUCH**

Tecnica di schiaritura che utilizza il flusso d'aria del phon per separare in modo naturale i capelli più corti e sottili da quelli più lunghi e spessi. Questo consente di lavorare solo sulle ciocche che rimangono in mano, creando sfumature morbide o applicazioni colore controllate e uniformi.

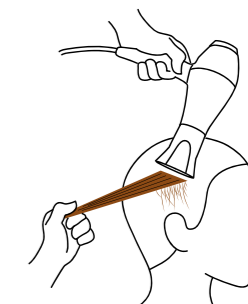

## **TRANSIZIONE**

Tecnica di applicazione che assicura armonia tra le parti dei capelli schiarite e quelle non trattate, evitando stacchi netti o linee di demarcazione visibili. La miscela decolorante viene applicata con un movimento ampio e continuo del pennello per aumentare gradualmente la saturazione del prodotto. Il movimento può essere eseguito verso l'alto o verso il basso per personalizzare il risultato.

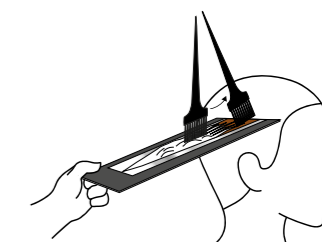

## **FACE FRAME**

Tecnica di schiaritura che concentra la luminosità attorno al contorno del viso. Prevede l'applicazione della miscela decolorante con selezioni slicing nell'area frontale, con l'obiettivo di valorizzare i lineamenti e creare un effetto di incorniciatura armonioso e naturale.





**Glow blonde.  
This is your era.**

**ALFAPARF**  
MILANO  
**PROFESSIONAL**

[alfaparfmilanopro.com](http://alfaparfmilanopro.com)

PP033980



8 10222971206578

Made in Italy - BEAUTY & BUSINESS SPA - via C. Cortù 1 - 20123 Milano (Italy) ALFAPARF MILANO.