



SEMI DI LINO

SMOOTH TECHNICAL CHART

ALFAPARF MILANO PROFESSIONAL

Hoy la belleza ya no se mide en estándares, sino en emociones, experiencias y libertad. Las nuevas generaciones no buscan perfección, sino autenticidad: quieren sentirse libres, únicas, poderosas.

Free your texture.

Imagina no tener límites. Deja que tu cabello se mueva, respire y viva de forma natural, estés donde estés. Hoy la belleza es libertad: libertad de elegir tu estilo, de amar tu cabello tal y como es, de expresarlo en todas sus formas.

Frizz free. Naturally you.

Hoy Semi di Lino Smooth se amplía para responder a todas las necesidades del cabello liso y con efecto crespo, ofreciendo soluciones específicas para cada tipo de necesidad. Sus fórmulas profesionales disciplinan el efecto crespo, hidratan, y protegen, ofreciendo un cabello suave, luminoso y ligero. Para un liso sedoso y natural que sigue tu movimiento.



CABELLO REBELDE SMOOTH

CONTROLA HIDRATA ALISA

El cabello rebelde recupera disciplina, suavidad y luminosidad.

72h efecto anti-encrespamiento¹

+78% facilidad de peinado²

Protección del cabello frente a los efectos de la humedad³

Cabellos maravillosamente brillante⁴

Product grid showing categories: LIMPIEZA (Smoothing Low Shampoo), TRATAMIENTO (Smoothing Conditioner, Smoothing Mask), LEAVE-IN (Biphasic Smoothing Mist, Smoothing Cream, Frizz Defeat Spray), GLOSS (Smoothing Oil). Includes icons for environmental and ethical certifications.

1. Test instrumental realizado en cabello tratado con Smoothing Low Shampoo, Smoothing Mask y Smoothing Cream o con Smoothing Low Shampoo, Smoothing Conditioner y Smoothing Oil, en comparación con cabello tratado con un shampoo base. El efecto anti-encrespamiento se mantiene incluso en condiciones de alta humedad. 2. Test instrumental realizado en cabello húmedo tratado con Smoothing Low Shampoo, Smoothing Mask y Smoothing Oil, en comparación con cabello tratado con un shampoo base. El uso del tratamiento ayuda a restablecer la hidrofobicidad natural del cabello. 4. Brillo cosmético. Test instrumental realizado en cabello tratado con Smoothing Low Shampoo, Smoothing Mask y Smoothing Oil, en comparación con cabello tratado con un shampoo base. 5. Resultados de tests realizados de acuerdo con la norma OECD TG 301F. 6. Para los envases producidos en Italia.

Ingredient and benefit icons: FRIZZ DEFEAT PROTEIN, URBAN DEFENCE PRO, CLIMATE-PROOF, SHINE FIX COMPLEX, COLOR FIX COMPLEX, FÓRMULA VEGAN, PLÁSTICO RECICLADO Y RECICLABLE.

Product catalog table with columns: SCALP, DIAMOND, RECONSTRUCTION, CURLS, SMOOTH, BLONDE, BRUNETTE, ANTI-ORANGE, SUBLIME, SUNSHINE, STYLE&CARE. Lists various hair care products and their volumes.



SERVICIO INTENSIVO

PRE			LIMPIEZA	TRATAMIENTO		LEAVE-IN			GLOSS
Detox	Hidratación	Caspa		Cabello fino	Cabello grueso	Cabello fino	Cabello grueso		
Detoxifying Mud	Smoothing Oil	Gentle Exfoliating Scrub	Smoothing Low Shampoo	Smoothing Conditioner + Smoothing Oil	Smoothing Mask + Smoothing Oil	Biphasic Smoothing Mist	Smoothing Cream	Frizz Defeat Spray	Smoothing Oil

HOME CARE

PRE			LIMPIEZA	TRATAMIENTO		LEAVE-IN			GLOSS
Detox	Hidratación	Caspa		Cabello fino	Cabello grueso	Cabello fino	Cabello grueso		
Detoxifying Low Shampoo	Smoothing Oil	Gentle Exfoliating Scrub	Smoothing Low Shampoo	Smoothing Conditioner	Smoothing Mask	Biphasic Smoothing Mist	Smoothing Cream	Frizz Defeat spray	Smoothing Oil

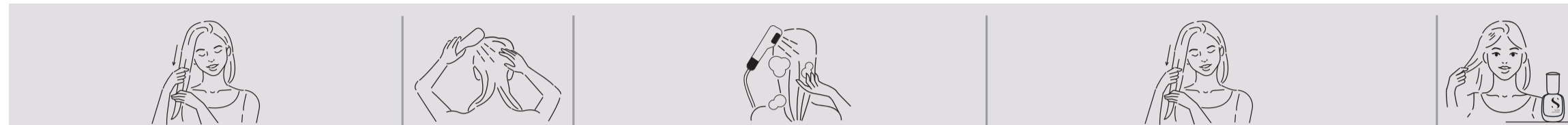

NIGHT ROUTINE

Aplicar **Smoothing Oil** en cada mechón, distribuyéndolo uniformemente en medios y puntas. Proteger el cabello con un gorro o un pañuelo de seda y acostarse como de costumbre. Por la mañana, proceder con el shampoo, el tratamiento y el leave-in más adecuados para el grosor del cabello y concluir la rutina aplicando el aceite como gloss.



WET&DRY PADDLE BRUSH

El aliado perfecto del profesional para obtener **looks impecables** y disciplinar el cabello con **efecto crespito**. Un cepillo **ligero** y de **diseño ergonómico** con **cerdas flexibles** que **desenredan sin romper el cabello**. Las **aberturas estratégicas de ventilación** favorecen una **rápida eliminación de la humedad**, preparando el cabello para el styling.

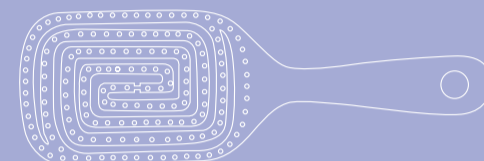

Step by step

- Sobre el cabello lavado y secado con toalla, divide la cabellera en dos secciones y aplica el leave-in más adecuado según el grosor del cabello.
- Empieza a desenredar desde las puntas, manteniendo las cerdas del cepillo orientadas hacia el exterior.
- Continúa en los medios y largos manteniendo las cerdas hacia el exterior para favorecer la salida del agua del cabello.
- Con las cerdas orientadas hacia el interior de la cabellera, vuelve a cepillar empezando por las puntas y después en los largos.

SMOOTH ENCUENTRA ... STYLE&CARE

- THERMAL PROTECTOR**
Escudo termoactivo, preserva la fibra capilar del calor de las herramientas térmicas. Sin fijación.
Ideal para: aplicar mechón por mechón.
- DETANGLING PRIMER**
Primer desenredante que acondiciona y reduce el efecto crespito. Sin fijación.
Ideal para: acelerar el secado, deshacer nudos y en el pre-corte.
- BLOW DRY CREAM**
Crema de styling que facilita y acelera el secado. Fijación ligera.
Ideal para: gestionar los stylings más complejos y combatir el efecto crespito.
- AMPLIFYING MOUSSE**
Mousse voluminizadora de fijación ligera.
Ideal para: aportar volumen en la raíz y cuerpo a los cabellos finos y/o adelgazados.
- FIRMING MOUSSE**
Mousse de fijación que define la forma sin resecar el cabello. Fijación media.
Ideal para: crear stylings más estructurados y gestionar el peinado con facilidad.
- TEXTURIZING BALM**
Bálsamo texturizante que ofrece un acabado natural añadiendo un ligero volumen. Fijación ligera.
Ideal para: controlar y redefinir la textura del cabello para un look de segundo día.
- TEXTURIZING DRY SHAMPOO**
Shampoo seco texturizante. Fijación ligera.
Ideal para: optimizar la limpieza del cabello entre lavados y aportar un ligero volumen.

PROTOCOLO DE BELLEZA SEMI DI LINO

El **protocolo de belleza Semi di Lino** es la secuencia correcta que debe seguirse al utilizar los productos, creada por el profesional tras diagnóstico de la cliente.

PRE Preparación

Para la preparación, recordar siempre el **Detoxifying Mud** para desintoxicar, el **Gentle Exfoliating Scrub** para tratar anomalías relacionadas con la caspa y el **Multi-benefit Oil** o **Smoothing Oil** en medios y puntas para hidratar el cabello.

LIMPIEZA

Cuero cabelludo y cabello

Priorizar cualquier problema relacionado con el **equilibrio del cuero cabelludo**. Si no hay anomalías, examinar el estado de la fibra. En caso de que no haya ninguna necesidad específica a tratar, elegir un shampoo en función del look deseado. Utilizar **Detoxifying Low Shampoo** para limpiar en profundidad.

TRATAMIENTO

Fibra capilar

Priorizar el estado de la fibra y sus necesidades específicas. En caso de no haber ninguna, pasar al look deseado.

LEAVE-IN

Cuero cabelludo y look

Los leave-in se pueden utilizar para **tratar el cuero cabelludo y la fibra capilar**, así como para crear el **look deseado**. Perfectamente en línea con la filosofía Semi di Lino, estos productos fáciles de usar y extremadamente eficaces se pueden **combinar entre sí para crear la combinación ideal**.

GLOSS

Brillo y protección

En cada servicio recomendamos el **gloss más adecuado** para un **toque final de brillo extraordinario**. Además, los gloss también ayudan a **protegerlo de los agentes externos** como polvo, contaminación y humedad.

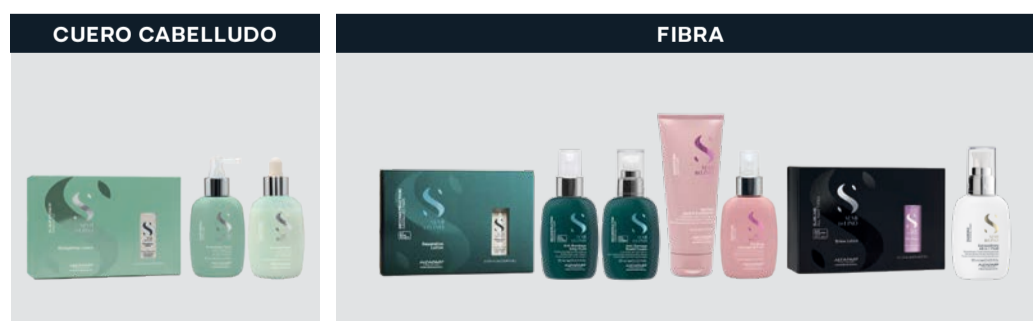
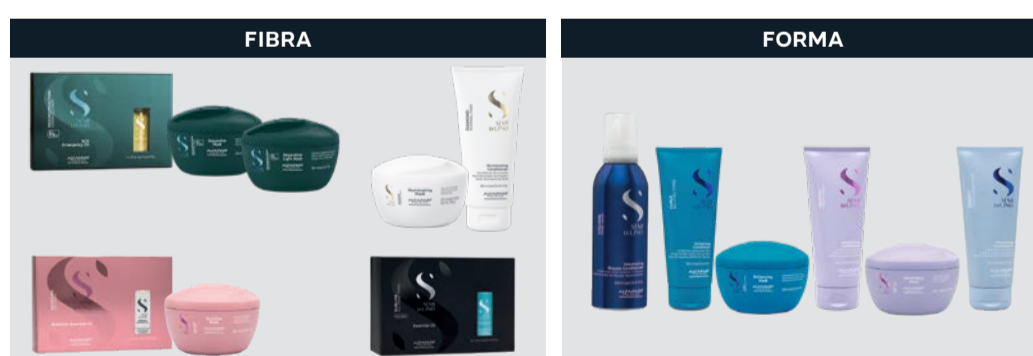
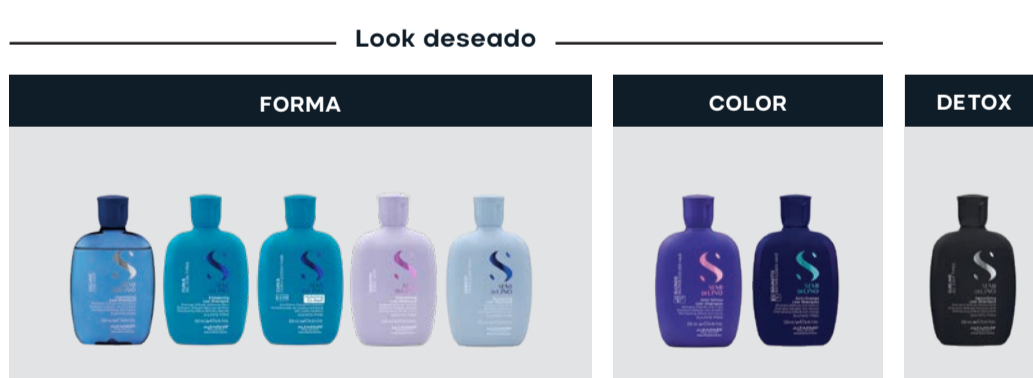
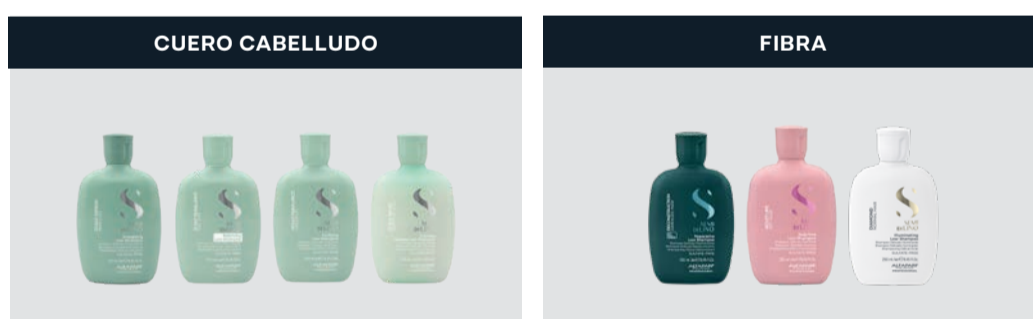

STYLING

Los productos de styling permiten crear looks personalizados y versátiles. Pueden mezclarse con leave-in y gloss para dar vida a combinaciones únicas y resultados siempre distintivos, en línea con las necesidades específicas de la cliente.

