ALFAPARF
MILANO
PROFESSIONAL

BLONDERA Pro System

Cartaz técnico e passo a passo

A nova era do loiro chegou!

O BLONDERA Pro System é a evolução profissional dedicada ao mundo dos loiros. **Um sistema integrado para cada fase do serviço,** criado para ser o seu aliado no salão, permitindo trabalhar com precisão e proteção, deixando total liberdade para expressar a sua criatividade.

A nova linha inclui:

- **Uma nova geração de descolorantes:** 4 pós e 1 creme
- **6 produtos técnicos** para elevar a qualidade dos serviços de salão
- **5 tonalizantes** especiais com nuances modernas

Proteção reforçada antes, durante e depois do serviço.

BETABOND TECHNOLOGY

Uma tecnologia de proteção capilar transversal presente em todos os produtos do BLONDERA Pro System.

Preserva as ligações da fibra capilar, protegendo a sua integridade durante os serviços técnicos.

Contém **betaína**, uma molécula com elevada afinidade com a queratina do cabelo, que atua profundamente na estrutura interna, ajudando a **fortalecer o cabelo** e a **limitar os danos por quebra**.

A nossa nova tecnologia permite **preservar a qualidade cosmética do cabelo**, mesmo durante tratamentos intensivos.

no animal ingredients vegan*

*Fórmulas sem ingredientes de origem ou derivação animal.

Descolorantes

*Fórmulas sem ingredientes de origem ou derivação animal.

no animal ingredients vegan*

Easy Lift
7 níveis

Formato: Pouch 400 g
Sachês 12x50 g

Pó descolorante azul. Ideal para descolorações médias a intensas em cabelos naturais e/ou com química.

PLUS

Também pode ser utilizado em aplicação no couro cabeludo.
Dust Free.

Free Style Lift
7 níveis

Formato: Pouch 400 g

Pó descolorante branco. Ideal para descolorações freehand.

PLUS

Graças à sua textura com **argila branca**, garante uma aplicação fácil e precisa, e com **amido de arroz** para manter a hidratação interna ideal durante a aplicação.
Dust Free.

High Lift
9 níveis

Formato: Pouch 400 g
Sachês 12x50 g

Pó descolorante branco. Ideal para descolorações intensas em cabelos quimicamente tratados.

PLUS

Ação de descoloração mais rápida.
Até 10 minutos poupados durante o serviço técnico.*
Dust Free.

*Em comparação com BB Bleach High Lift 9 níveis da Alfaparf Milano Professional.

NEW

Violet High Lift
9 níveis

Formato: Pouch 400 g

Pó descolorante com pigmento violeta. Ideal para descolorações intensas em cabelos naturais.

PLUS

O pigmento violeta neutraliza de forma eficaz os reflexos amarelos indesejados durante o processo de descoloração.
Dust Free.

NEW

Easy Lift Cream
7 níveis

Formato: Tubo 250 g

Descolorante em creme branco. Ideal para descoloração na raiz.

PLUS

A textura cremosa foi especificamente formulada para permitir uma **aplicação precisa na raiz**.

BETABOND TECHNOLOGY

ÓLEO DE PASSIFLORA

Todos os descolorantes são enriquecidos com Óleo de Passiflora, que combate o frizz, melhora a penteabilidade e preserva o brilho da cor graças à sua ação protetora.

PERFORMANCE

Até 42% menos quebra do cabelo*

*Em comparação com uma fórmula básica de descoloração.

Cabelo **até 39% mais fácil de pentear***

*Teste realizado em cabelo seco, em comparação com cabelo tratado com fórmula da linha BB Bleach.

Modo de usar

STEP 1

Em um recipiente não metálico, misture o descolorante selecionado com o Oxid'O. Para a escolha do volume do ativador e da proporção de mistura, consulte a tabela de acordo com o produto selecionado e a técnica de descoloração. Respeitar cuidadosamente as proporções de mistura sugeridas. No caso de cabelos danificados ou muito secos, adicione 10 g de Bond Rebuilder para cada 30 g do descolorante utilizado. Misturar com um pincel até se obter um creme homogêneo.

STEP 2

Em caso de desconforto no couro cabeludo ou descoloração da raiz, aplique 1 ampola de Scalp Protector diretamente no couro cabeludo 5 minutos antes de iniciar qualquer serviço técnico, em alternativa, misture 1 ampola com 60 g de descolorante + ativador. Para uma ação antimetal e para reequilibrar a porosidade da fibra, aplique o Anti-Metal Primer sobre os cabelos secos. Secar com secador ou deixar secar naturalmente durante 3–5 minutos e, em seguida, proceder com o serviço. Aplicar a mistura descolorante nos cabelos secos e não lavados. Controlar regularmente o nível de clareamento.
Não utilizar sob fonte de calor.

STEP 3

Uma vez alcançado o nível de clareamento desejado, enxaguar cuidadosamente e aplique o pH Balance Shampoo 1 para remover completamente os resíduos da mistura descolorante.
Finalize o serviço aplicando o pH Stabilizer Conditioner 2.

	EASY LIFT CREAM	EASY LIFT	FREE STYLE LIFT	HIGH LIFT	VIOLET HIGH LIFT
TIPO DE PRODUTO	Creme descolorante de 7 tons de clareamento	Pó descolorante de 7 tons de clareamento	Pó descolorante de 7 tons de clareamento com argila	Pó descolorante de 9 tons de clareamento	Pó descolorante de 9 tons de clareamento com pigmento neutralizante
IDEAL PARA	Descoloração na raiz	Descoloração média a intensa em cabelos naturais e/ou cosmeticamente tratados	Descoloração a mão livre	Descoloração intensa em cabelos escuros cosmeticamente tratados	Descoloração intensa em cabelos escuros naturais
TÉCNICAS DE CLAREAMENTO	Aplicação precisa na raiz	Todas	Trabalhos a mão livre	Todas, exceto aplicação na raiz	Todas, exceto aplicação na raiz
PROPORÇÃO DE MISTURA	1:1.5	De 1:1.5 a 1:2	1:1	De 1:1.5 a 1:2	1:2
VOLUMES ACONSELHADOS	5, 10, 20	5, 10, 20, 30, 40	5, 10, 20, 30, 40	20, 30	20, 30
TEMPO DE ESPERA*	Até 50'				
TONS DE CLAREAMENTO	Até 7			Até 9	

*O mistura descolorante pode continuar a clarear mesmo após 50 minutos.

Lavagem decapante
Misture 25 g de Easy Lift com 75 g de Oxid'O 5 vol. e 10 g de shampoo.
Deixe agir por 5 a 25 minutos, até alcançar o resultado desejado (níveis de clareamento: até 2).

Produtos técnicos

*Fórmulas sem ingredientes de origem ou derivação animal.

no animal ingredients vegan*

Scalp Protector

Formato: 12 ampolas monodose de 13 ml

NEW

Anti-Metal Primer

Formato: Frasco 350 ml

ANTES DO SERVIÇO

Sérum protetor do couro cabeludo.
Fragrance Free.

Primer multibenefícios com ação anti-metal e equilibrante da porosidade da fibra capilar.
Alcohol Free.

Bond Rebuilder

Formato: Tubo 300 ml

DURANTE O SERVIÇO

Creme reparador que preserva a fibra capilar durante os serviços técnicos: reduz possíveis danos e quebras, contribui para a reconstrução das ligações e melhora a resistência do cabelo.
Com alta concentração de BETABOND TECHNOLOGY para uma proteção extraordinária.

CALM RESTORER

Ingrediente ativo que oferece alívio e reduz as sensações de incômodo e coceira, proporcionando bem-estar ao couro cabeludo.

METAL RESET

Ingrediente ativo que neutraliza os metais pesados e remove as partículas de poluição depositadas no cabelo, sem afetar o resultado do serviço (coloração ou descoloração) e proporcionando cabelos luminosos.

ÓLEO DE PASSIFLORA

Combate o frizz, melhora a penteabilidade e preserva o brilho da cor graças à sua ação protetora.

NEW

pH Balance Shampoo 1

Formato: Frasco 1 L

NEW

pH Stabilizer Conditioner 2

Formato: Frasco 1 L

Stain Remover

Formato: Frasco 125 ml

APÓS O SERVIÇO

Shampoo pós-serviço técnico que restaura o pH do couro cabeludo e do cabelo, removendo suavemente os resíduos.
Sulfate Free.

Condicionador pós-serviço técnico que condiciona e nutre o cabelo, estabiliza o pH ao longo do tempo e restaura o equilíbrio da fibra capilar. Sela as cutículas, proporcionando nutrição e brilho.

Fluido de limpeza que remove eficazmente as manchas de cor do couro cabeludo.

ÓLEO ESSENCIAL DE HORTELÃ

Para uma sensação de frescor e leveza no couro cabeludo.

ÓLEO DE PASSIFLORA

Combate o frizz, melhora a penteabilidade e preserva o brilho da cor graças à sua ação protetora.

ANTIOXI SHIELD

Ingrediente ativo com ação antioxidante, que protege o cabelo durante os processos técnicos e defende dos agentes externos.

CALM RESTORER

Ingrediente ativo que oferece alívio e reduz as sensações de incômodo e coceira, proporcionando bem-estar ao couro cabeludo.

BETABOND TECHNOLOGY

PERFORMANCE

Ação suavizante*
*Teste clínico realizado em 20 participantes com couro cabeludo delicado, em comparação com o mesmo serviço técnico realizado sem o uso de Scalp Protector.

Até 91% menos quebra do cabelo*
*Utilizando Anti-Metal Primer, pH Balance Shampoo 1 e pH Stabilizer Conditioner 2, em comparação com mesmo serviço realizado com shampoo básico.

Perda de força do cabelo **reduzida até 92%***
*Comparado a um serviço de descoloração sem o uso de Bond Rebuilder.

Até 74% mais penteabilidade em cabelo seco*
* Utilizando pH Balance Shampoo 1 e pH Stabilizer Conditioner 2, em comparação com uso de um shampoo básico após um serviço de descoloração.

● ○ ○
PRE | DURING | POST SERVICE

Cada produto indica claramente a fase do serviço em que deve ser utilizado!

Modo de usar

	Scalp Protector	Anti-Metal Primer	Bond Rebuilder
DESCRIÇÃO	Sérum protetor do couro cabeludo.	Primer multibenefícios com ação anti-metal e equilibrante da porosidade da fibra capilar.	Creme reparador que preserva a fibra capilar durante os servicos tecnicos: reduz possíveis danos e quebras, contribui para a reconstrução das ligações e melhora a resistência do cabelo.
QUANDO UTILIZAR	Em todas as clientes que sintam desconforto no couro cabeludo durante os serviços técnicos. Sempre em caso de descoloração na raiz.	Antes de um serviço de coloração, descoloração ou forma.	Em serviços de descoloração: quando o cabelo descolorido é naturalmente delicado ou para adicionar brilho extremo. Nos serviços de coloração/ forma: no caso de cabelos danificados ou muito secos.
COMO UTILIZAR	No couro cabeludo: aplique a ampola diretamente no couro cabeludo, 5 minutos antes de proceder a qualquer serviço técnico (cor, descoloração ou forma). Em Mistura: misture 1 ampola com 60 g de cor/descolorante + ativador e, em seguida, proceda à aplicação habitual.	Aplicar sobre o cabelo seco antes de iniciar qualquer serviço técnico (coloração, descoloração ou forma). Vaporizar de 10 a 20 vezes, conforme a densidade e o comprimento do cabelo. Distribuir uniformemente das raízes às pontas, seção por seção, utilizando um pente. Secar com secador ou deixar secar ao ar durante 3–5 minutos e, em seguida, proceder com o serviço técnico.	Nos serviços de coloração/ descoloração: misture o creme colorante/produto descolorante com a quantidade de ativador correspondente. Adicione 10 g de Bond Rebuilder por cada 30 g de creme colorante/ produto descolorante utilizado e misture bem até obter uma solução homogénea. Nos serviços de coloração adicione Bond Rebuilder apenas na mistura colorante para comprimentos e pontas. Proceda então à aplicação habitual. Nos serviços de forma: misture 10 g de Bond Rebuilder por cada 60 ml de Lisse Design Smoothing Cream / Smoothing Fluid / Curl Design Move Designer utilizado. Proceda então à aplicação habitual. Isoladamente: para um serviço de reestruturação do cabelo aplicar Bond Rebuilder no cabelo lavado e tamponado com toalha e colocar sob fonte de calor durante 10 minutos. Enxaguar.

	pH Balance Shampoo 1	pH Stabilizer Conditioner 2	Stain Remover
DESCRIÇÃO	Shampoo pós-serviço técnico. Restaura o pH do couro cabeludo e do cabelo alterado pelos serviços técnicos, removendo suavemente os resíduos.	Condicionador pós-serviço técnico. Condiciona e nutre o cabelo, estabiliza o pH ao longo do tempo e restaura o equilíbrio da fibra capilar. Sela as cutículas, proporcionando nutrição e brilho.	Fluido de limpeza que remove eficazmente as manchas de cor do couro cabeludo.
QUANDO UTILIZAR	Após de um serviço de coloração ou descoloração.	Após de um serviço de coloração ou descoloração.	Após um serviço de coloração, para remover manchas de cor do couro cabeludo.
COMO UTILIZAR	Distribuir sobre o cabelo úmido e emulsionar até obter uma espuma homogênea por todo o cabelo. Enxaguar bem. Repetir se necessário. Pode ser misturado com Pigments.	Aplicar após o pH Balance Shampoo 1 nos comprimentos e pontas. Distribuir o produto com um pente e deixar agir de 1 a 3 minutos. Enxaguar bem. Pode ser misturado com Pigments.	Aplique uma pequena quantidade de Stain Remover em um algodão seco, e passe-o delicadamente na área da qual se deve tirar a mancha de coloração. Em seguida, enxágue.

Harmonizers

Formato: Tubo 60 ml

MIX 1:2
Até 1 nível e meio de clareamento para uniformizar resultados não homogêneos.

TEXTURA
Cremosa.

MODO DE USAR
Aplicar sobre os cabelos secos. Na presença de combinação de madeixas e cabelos naturais recomenda-se aplicar a mistura Harmonizers sobre os cabelos molhados, para garantir a integridade da altura de tom nos cabelos naturais.

LIPOSHINE COMPLEX

Um complexo composto de ésteres derivados do óleo de rícino e de éster emoliente leve, uma alternativa de origem natural aos silicones. Os ésteres de óleo de rícino intensificam o brilho do cabelo, enquanto o éster emoliente melhora a penteabilidade.
O resultado: cabelo macio, sedoso, radiante e disciplinado.

DERIVADO TECNOLÓGICO DO MENTOL

Para uma agradável sensação refrescante.

Sem altura de tom:
Para garantir luminosidade sem alterar o resultado alcançado.
Com intensidade adequada de reflexo:
Para neutralizar os tons indesejados, sem sobrecarregar a cor.

BLUE LIGHT PROTECTION

ANTI-POLLUTION

PROTECTION UV SYSTEM

SEMI di LINO

COLOR GUARD TECHNOLOGY PATENTED IN THE US AND ITALY
Para uma maior durabilidade da cor.

COM ÁCIDO HIALURÔNICO
Forma rede em torno do cabelo, o que promove uma ótima distribuição da mistura e garante máxima adesão.

EVOLUTION OF THE COLOR

BETABOND TECHNOLOGY

*Fórmulas sem ingredientes de origem ou derivação animal.

no animal ingredients vegan*

.01 .013 .02 .03 .08

Modo de usar

HARMONIZERS	OXID'O	MIX	TIME
60g	120ml 5/10/20 vol.	**1:2**	**10/20'**

Proporção de mistura 1:2 com:
- **Oxid'O 5 Vol.** para tonalizar com um leve clareamento.
- **Oxid'O 10-20 Vol.** para tonalizar e criar um resultado mais homogêneo, clareando delicadamente os cabelos.

MISTURAS CROMATICAS COM EVOLUTION OF THE COLOR
Misturando las 5 tonalidades Harmonizers com as tonalidades Evolution of the color é possível criar novas gradações cromáticas juntando a altura de tom:

¾ Harmonizers + ¼ nuance Evolution of the color – dose máxima de tonalidade Evolution of the color permitida.

Por exemplo: 45 g Harmonizers + 15 g de tonalidade Evolution of the color + 120 ml Oxid'o.

PERFORMANCE

2x brilho no cabelo*
*Teste em cabelo colorido com Harmonizers (tonalidade .01) em comparação com cabelo não tratado.

Até 69% mais retenção da cor após 12 lavagens*
*Teste em cabelo colorido com Harmonizers (tonalidade .01).

Até 75% mais penteabilidade em cabelo molhado*
*Teste em cabelo colorido com Harmonizers (tonalidade .01) em comparação com cabelo não tratado.

Passo a passo

Descubra as 5 técnicas dedicadas ao mundo dos loiros realizadas pelos Blonde Creators de Alfaparf Milano Professional para valorizar ao máximo as potencialidades de BLONDERA Pro System.

Propostas versáteis utilizando os produtos da nova linha, pensadas para serem recriadas no seu salão, elevando e expandindo o seu menu de serviços.

#OnceABlondeAlwaysABlonde

GOLDEN GLEAM

Must-have para este look:

BLONDERA Pro System Easy Lift
Color Wear Gloss Toner 010N, 010.32,
Clear ou
Color Wear Cream 10.31

1. DIVISÕES

- Aplique **Anti-Metal Primer** no cabelo seco, distribuindo-o uniformemente da raiz às pontas.
- Seque com o secador ou deixe secar naturalmente por 3-5 minutos.
- Faça uma → *divisão em cruz.*
- Divida os cabelos em oito seções em forma de leque, obtendo uma divisão uniforme.

FÓRMULA DESCOLORAÇÃO

Produto	BLONDERA Pro System Easy Lift
Oxidante	Oxid'O 20 vol.
Proporção de diluição	1:2

2. PARTE POSTERIOR

- Começando por uma das duas seções centrais, realize → *seleções côncavas* de aproximadamente 2–3* cm.
- Com a técnica → *Airtouch*, clareie todas as seções criando uma leve → *transição* na raiz.
- Proceda da mesma forma com a segunda seção central.
- Repita a sequência nas duas seções quer restam.

3. PARTE LATERAL

- Proceda como indicado para a parte posterior.
- Clareie todas as seções com a técnica Airtouch, realizando uma leve transição na raiz.
- Repita no lado oposto.

*A medida é indicativa. A quantidade real depende da densidade do cabelo da cliente.
Nota: os *termos* precedidos por → estão explicados no Glossário (pp. 38–39).

4. PARTE FRONTAL

- Realize um → *Face Frame* com técnica Airtouch, aplicando a mistura descolorante e executando uma transição.
- Prossiga em direção ao vértice, aplicando a mistura descolorante como nas seções anteriores.

5. TEMPO DE AÇÃO

- Deixe a mistura descolorante agir até alcançar o resíduo de melanina amarelo claro, por 50 minutos no máximo.
- Lave com **pH Balance Shampoo 1** e aplique **pH Stabilizer Conditioner 2**.
- Enxágue e proceda com a secagem.

FÓRMULA TONALIZAÇÃO

	COLOR WEAR GLOSS TONER	COLOR WEAR CREAM
Produtos	¼ 010N + ¼ 010.32 + ½ 0 (Clear)	10.31
Oxidante	Stabilized Peroxide Liquid 9.5 vol.	Oxid'O 5 vol.
Proporção de diluição	1:2	1:3

6. TONALIZAÇÃO

- Tonalize com uma das misturas propostas, deixando agir até alcançar a intensidade desejada da cor, por máximo 20 minutos.
- Enxágue e aplique o produto de tratamento care mais adequado.
- Proceda com o penteado desejado.

Nota: os *termos* precedidos por → estão explicados no Glossário (pp. 38–39).

MIDNIGHT VEIL

Must-have para este look:

BLONDERA Pro System High Lift
BLONDERA Pro System Harmonizers .01
Evolution of the color 410

1. DIVISÕES

- Aplique **Anti-Metal Primer** no cabelo seco, distribuindo-o uniformemente da raiz às pontas.
- Seque com o secador ou deixe secar naturalmente por 3-5 minutos.
- Faça uma → *divisão em cruz.*
- Divida os cabelos em quatro seções: uma posterior, duas laterais e uma superior.

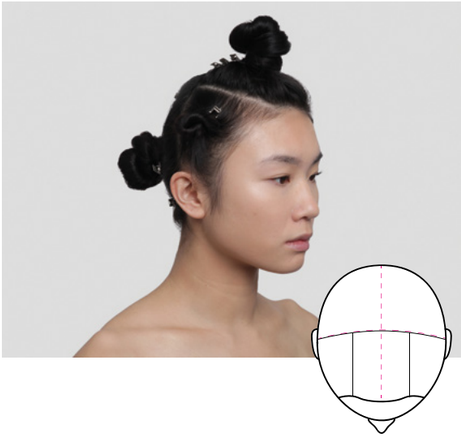

FÓRMULA DESCOLORAÇÃO

Produto	BLONDERA Pro System High Lift
Oxidante	Oxid'O 30 vol.
Proporção de diluição	1:2

2. PARTE POSTERIOR

- Faça uma seleção horizontal de aproximadamente 5–10* cm e aplique a descoloração com técnica → *Airtouch*, realizando uma → *transição* na raiz durante a aplicação.
- Prossiga fazendo uma seleção em diagonal posterior no lado direito e outra no lado esquerdo, clareando com técnica Airtouch e realizando uma transição na raiz.
- Repita a sequência, em direção à parte superior.

3. PARTE LATERAL

- Crie até duas seleções em diagonal de aproximadamente 5-10* cm.
- Transporte as seleções para frente e clareie com técnica Airtouch, executando uma transição na raiz durante a aplicação.
- Repita no lado oposto.

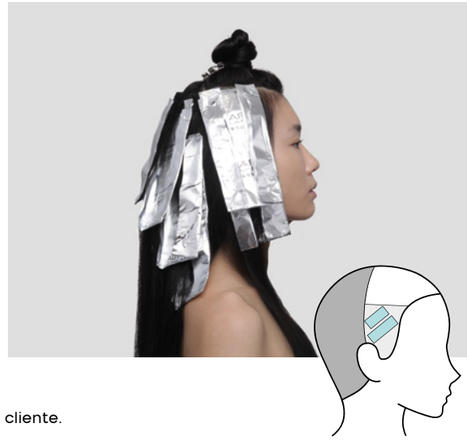

*A medida é indicativa. A quantidade real depende da densidade do cabelo da cliente.
Nota: os *termos* precedidos por → estão explicados no Glossário (pp. 38–39).

4. PARTE FRONTAL

- Realize um → *Face Frame* com técnica Airtouch, aplicando a descoloração com uma transição suave.
- Continue em direção ao vértice realizando 2 ou 3 seleções horizontais e clareando com técnica Airtouch, executando uma transição na raiz.
- Próximo do vértice, deixe uma mecha fina não clareada isolada.

5. TEMPO DE AÇÃO

- Deixe a mistura descolorante agir até alcançar o resíduo de melanina amarelo claro, por 50 minutos no máximo.
- Lave com **pH Balance Shampoo 1** e aplique **pH Stabilizer Conditioner 2**.
- Enxágue e proceda com a secagem.

FÓRMULA TONALIZAÇÃO

Produtos	BLONDERA Pro System Harmonizers .01 + Evolution of the color 410 – 13:1 (39g+3g)
Oxidante	Oxid'O 5 vol.
Proporção de diluição	1:2

6. TONALIZAÇÃO

- Deixe a mistura tonalizante agir até alcançar da intensidade desejada da cor, por 20 minutos no máximo.
- Enxágue e aplique o produto de tratamento care mais adequado.
- Proceda com o penteado desejado.

Nota: os *termos* precedidos por → estão explicados no Glossário (pp. 38–39).

#SoftIsTheNewBold

SAND GLIMMER

Must-have para este look:
BLONDERA Pro System Violet High Lift

1. DIVISÕES

- Aplique **Anti-Metal Primer** no cabelo seco, distribuindo-o uniformemente da raiz às pontas.
- Seque com o secador ou deixe secar naturalmente por 3-5 minutos.
- Faça uma → *divisão em cruz.*
- Divida os cabelos em cinco seções: duas posteriores, duas laterais e uma superior.

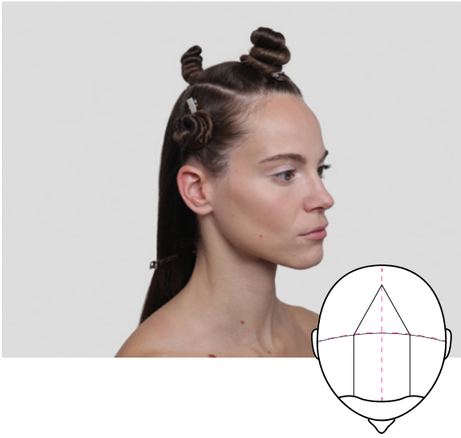

FÓRMULA DESCOLORAÇÃO

Produto	BLONDERA Pro System Violet High Lift
Oxidante	Oxid'O 30 vol.
Proporção de diluição	1:2

2. PARTE POSTERIOR

- Realize 2 seleções diagonais na parte direita, alternando → *slicing/* → *tricotage*, clareando com técnica → *Airtouch* e executando uma → *transição* na raiz durante a aplicação.
- Prossiga com 2 seleções diagonais na parte esquerda, mantendo a alternância slicing/tricotage e clarear aplicando novamente uma transição na raiz.
- Termine com 2 seleções horizontais na parte central, sempre alternadas, realizando uma transição na raiz.
- Repita a inteira sequência, procedendo para cima.
- Na área triangular superior insolada precedentemente, utilize somente seleções horizontais, alternando slicing/tricotage, e clareando com uma transição suave.

Nota: os *termos* precedidos por → estão explicados no Glossário (pp. 38–39).

3. PARTE LATERAL

- Começar com seleções diagonais, alternando slicing/tricotage, clareando com técnica Airtouch e executando uma transição na raiz durante a aplicação.
- Proceda girando gradativamente as seleções até obter seleções horizontais, mantendo a alternância slicing/tricotage, prosseguindo com transição na raiz.
- Repita no lado oposto.

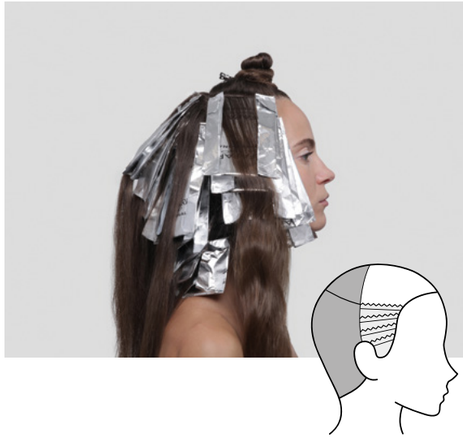

4. PARTE FRONTAL

- Realize um → *Face Frame* com técnica Airtouch, aplicando a descoloração com uma transição suave.
- Prossiga para o vértice executando seleções de aproximadamente 1* cm, alternando slicing/tricotage, clareando e executando uma transição na raiz.
- Próximo do vértice, deixe uma mecha fina não clareada isolada.

5. TEMPO DE AÇÃO

- Deixe a mistura descolorante agir até alcançar o resultado desejado de cor, por 50 minutos no máximo.
- Lave com **pH Balance Shampoo 1** e aplique **pH Stabilizer Conditioner 2**.
- Enxágue e proceda com o penteado desejado.

TONALIZAÇÃO?
Nenhuma! O pigmento roxo é específico para neutralizar com eficácia os reflexos amarelados indesejados durante o processo de clareamento.

*A medida é indicativa. A quantidade real depende da densidade do cabelo da cliente.
Nota: os *termos* precedidos por → estão explicados no Glossário (pp. 38–39).

SUNLIT AMBER

Must-have para este look:

BLONDERA Pro System Free Style Lift
Color Wear Gloss Toner 08.23 ou
Color Wear Cream 8.03, 9.2

1. DIVISÕES

- Aplique **Anti-Metal Primer** no cabelo seco, distribuindo-o uniformemente da raiz às pontas.
- Seque com o secador ou deixe secar naturalmente por 3-5 minutos.
- Faça uma → *divisão em cruz.*
- Divida os cabelos em oito seções em forma de leque, obtendo uma divisão uniforme.

FÓRMULA DESCOLORAÇÃO

Produto	BLONDERA Pro System Free Style Lift
Oxidante	Oxid'O 30 vol.
Proporção de diluição	1:1

SUGESTÃO: Para um resultado mais difundido e envolvente, aplique o produto tanto na parte superior quanto na parte inferior da mecha.

2. PARTE POSTERIOR

- Começando por uma das duas seções centrais, realize subseções côncavas de aproximadamente 3–4* cm.
- Para cada subseção, ajudando-se com os dedos, crie → *seleções convexas* e clareie a mão livre, executando uma → *transição* na raiz durante a aplicação.
- Proceda da mesma forma com a segunda seção central.
- Repita a sequência nas duas seções quer restam.

3. PARTE LATERAL

- Proceda da mesma forma, realizando subseções côncavas menores de aproximadamente 2-3* cm.
- Para cada subseção, crie seleções convexas, clareando a mão livre e executando uma transição na raiz.
- Repita no lado oposto.

*A medida é indicativa. A quantidade real depende da densidade do cabelo da cliente.
Nota: os *termos* precedidos por → estão explicados no Glossário (pp. 38–39).

4. PARTE FRONTAL

- Continue em direção ao vértice realizando seleções convexas de aproximadamente 2* cm e clareando a mão livre, executando uma transição para criar maior profundidade.

5. TEMPO DE AÇÃO

- Deixe a mistura descolorante agir até alcançar o resíduo de melanina dourado, por 50 minutos no máximo.
- Lave com **pH Balance Shampoo 1** e aplique **pH Stabilizer Conditioner 2**.
- Enxágue e proceda com a secagem.

FÓRMULA TONALIZAÇÃO

	COLOR WEAR GLOSS TONER	COLOR WEAR CREAM
Produtos	08.23	½ 8.03 + ½ 9.2
Oxidante	Stabilized Peroxide Liquid 9.5 vol.	Oxid'O 5 vol.
Proporção de diluição	1:2	1:3

6. TONALIZAÇÃO

- Tonalize com uma das misturas propostas, deixando agir até alcançar a intensidade desejada da cor, por máximo 20 minutos.
- Enxágue e aplique o produto de tratamento care mais adequado.
- Proceda com o penteado desejado.

*A medida é indicativa. A quantidade real depende da densidade do cabelo da cliente.

#AsCoolAsIce

IRIDESCENT LIGHT

Must-have para este look:

BLONDERA Pro System Easy Lift Cream
BLONDERA Pro System Harmonizers .08

1. DIVISÕES

- Distribua uma ampola de **Scalp Protector** no couro cabeludo.
- Aplique **Anti-Metal Primer** no cabelo seco, distribuindo-o uniformemente da raiz às pontas.
- Seque com o secador ou deixe secar naturalmente por 3-5 minutos.
- Faça uma → *divisão em cruz.*

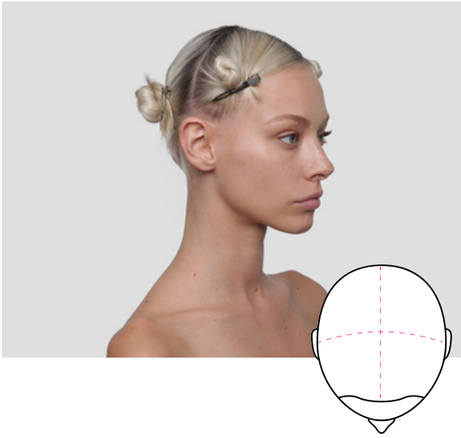

FÓRMULA DESCOLORAÇÃO - RAIZ

Produto	BLONDERA Pro System Easy Lift Cream
Oxidante	Oxid'O 20 vol.
Proporção de diluição	1:1,5

2. APLICAÇÃO NA RAIZ

- Começando pela parte posterior, execute seleções diagonais, alternando o lado todas as vezes (direito/esquerdo).
- Deposite o produto exclusivamente na parte que necessita retoque, uniformemente.
- Termine com as duas seções da frente executando seleções verticais (paralelas à linha de divisão).

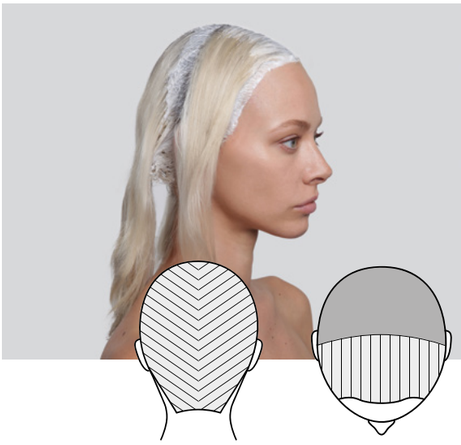

Passar para o passo sucessivo quando a raiz alcançar um resíduo de melanina amarelo.

FÓRMULA DESCOLORAÇÃO - COMPRIMENTO E PONTAS

Produto	BLONDERA Pro System Easy Lift
Oxidante	Oxid'O 20 vol.
Proporção de diluição	1:2

Nota: os *termos* precedidos por → estão explicados no Glossário (pp. 38–39).

3. APLICAÇÃO NO COMPRIMENTO E NAS PONTAS

- Começando pela parte posterior, execute seleções diagonais, alternando o lado todas as vezes (direito/esquerdo).
- Aplique a mistura descolorante nos comprimentos e pontas, evitando sobreposições na raiz.
- Termine com as duas seções da frente executando seleções verticais (paralelas à linha de divisão).

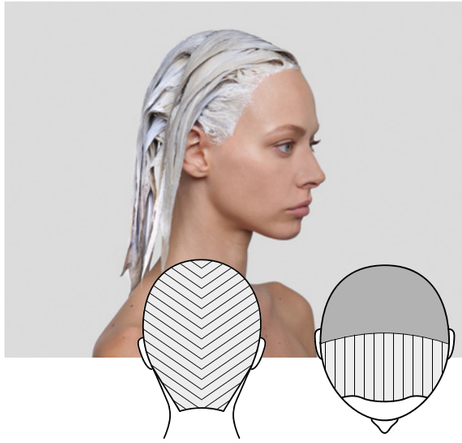

4. TEMPO DE AÇÃO

- Deixe a mistura descolorante agir até alcançar o resíduo de melanina amarelo claro, por 50 minutos no máximo.
- Lave com **pH Balance Shampoo 1** e aplique **pH Stabilizer Conditioner 2**.
- Enxágue e proceda com a secagem.

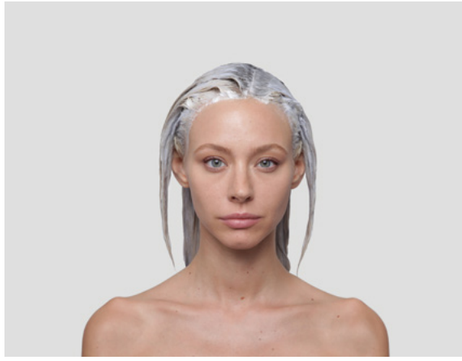

FÓRMULA TONALIZAÇÃO

Produto	BLONDERA Pro System Harmonizers .08
Oxidante	Oxid'O 20 vol.
Proporção de diluição	1:2

5. TONALIZAÇÃO

- Deixe a mistura tonalizante agir até alcançar da intensidade desejada da cor, por 20 minutos no máximo.
- Enxágue e aplique o produto de tratamento care mais adequado.
- Proceda com o penteado desejado.

Glossário

DIVISÃO EM CRUZ
Divisão utilizada para obter um balanceamento uniforme das seções sucessivas. Realiza-se traçando uma linha horizontal de orelha a orelha e uma linha vertical da testa à nuca.

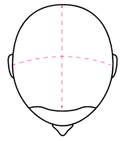

SELEÇÃO SLICING
Técnica de seleção em que a mecha é prelevada de forma reta e fina. Permite obter um clareamento mais encorpado e uniforme.

SELEÇÃO TRICOTAGE
Técnica de seleção realizada com movimento em ziguezague. Permite obter um clareamento mais suave e esfumado, favorecendo um resultado natural.

SELEÇÃO CÔNCAVA
Técnica de seleção caracterizada por um perfil curvo para o lado interno. Permite concentrar o trabalho em pontos específicos da cabeça, oferecendo maior controle na distribuição da cor.

SELEÇÃO CONVEXA
Técnica de seleção caracterizada por um perfil curvo para o lado externo. É utilizada para seguir o perfil curvo natural da cabeça e obter uma distribuição mais suave e harmoniosa da cor.

AIRTOUCH
Técnica de clareamento que se serve do fluxo de ar do secador para separar de maneira natural os cabelos mais curtos e finos daqueles mais longos e espessos. Isso permite trabalhar somente nas mechas que ficam na mão, criando matizes suaves ou aplicações da cor controladas e uniformes.

TRANSIÇÃO
Técnica de aplicação utilizada para criar uma passagem suave entre a parte clareada e a parte não tratada, evitando linhas nítidas ou diferenças de cor visíveis. A mistura descolorante é aplicada com um movimento amplo e contínuo do pincel para aumentar gradualmente a saturação do produto. O movimento pode ser realizado para cima ou para baixo, para personalizar o resultado.

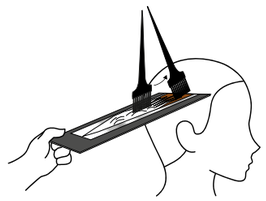

FACE FRAME
Técnica de clareamento que concentra a luminosidade ao redor do rosto. Prevê a aplicação da mistura descolorante com seleções slicing na área frontal, com o objetivo de valorizar a forma do rosto e criar um efeito moldura harmonioso e natural.

Glow blonde.
This is your era.

ALFAPARF
MILANO
PROFESSIONAL

alfaparfmilanopro.com

Made in Italy - BEAUTY & BUSINESS SPA - via C. Cantù 1 - 20123 Milano (Italy) ALFAPARF MILANO.

PP033983

8 022297 206608