ALFAPARF MILANO PROFESSIONAL

Education

2024

I Valori

Crediamo che la **bellezza** debba sempre essere una fonte di piacere e crediamo che **imparare** sia un processo che non ha fine.

Conoscere a fondo, imparare insieme.

Crediamo che la **formazione** sia un viaggio verso il cuore delle cose, non un insieme di regole predefinite. Vogliamo **arricchire le tue conoscenze**, perché tu possa **acquisire metodo**, **fare pratica** e **dare vita a tutta la tua creatività**.

Sarà che siamo italiani, ma a noi piace considerarti come **uno di famiglia**. Siamo qui quando le tendenze corrono troppo veloci e hai bisogno di qualcuno che **ti aiuti a stare al passo**.

Siamo qui quando sorridi allo specchio, **soddisfatto del tuo lavoro tecnico e creativo**.

Sia di persona che online offriamo una **vasta scelta di programmi**, in cui è possibile instaurare un percorso di dialogo e apprendimento con i nostri **educator**, **hairstylist** e **ambassador**, anche presso le nostre **accademie in tutto il mondo**.

Percorso **carriera**

DISCOVERY

Sessioni di mezza giornata, che ti permetteranno di scoprire tutti i prodotti ALFAPARF MILANO PROFESSIONAL e il loro corretto impiego.
Sei pronto a scoprire la nostra vastissima gamma di prodotti?

KNOWLEDGE

Abbiamo maturato anni di esperienza e non vediamo l'ora di trasmetterti tutto il nostro sapere.
Una conoscenza ampia e tecnica è necessaria per costruire fondamenta solide.
Ti accompagneremo passo dopo passo, facendoti diventare un vero e proprio maestro.
Scopri le nostre accademie e i nostri seminari colore e care.

CREATIVITY

Che mondo sarebbe senza creatività? È bello conoscere e seguire le regole, ma allo stesso tempo è bello creare nuove direzioni.
Scopri i seminari di taglio, forma, colore e styling e trova la tua strada.

DISCOVERY

Sei un nuovo cliente?

Apprendi **formula**, **ingredienti** e **modi d'uso** di tutti i prodotti ALFAPARF MILANO PROFESSIONAL.

Sessioni di mezza giornata.

- DISCOVERY SEMI DI LINO
- DISCOVERY EVOLUTION OF THE COLOR
- DISCOVERY COLOR WEAR
- DISCOVERY KERATIN THERAPY

... e molti altri!

SOSTENIBILITÀ

La sostenibilità non è solo un trend, ma un nuovo modo di vivere.
Clean beauty, Green, Vegan... facciamo chiarezza e capiamo come ognuno di noi può fare la differenza.

KNOWLEDGE

Accademie e **corsi** che ti aiutano ad **arricchire le tue conoscenze**, dal mondo **colore** al mondo **care**, in modo da **acquisire sempre più maestria**.

Accademie

PERCORSI UNICI E DI CRESCITA

Color & Bleaching Foundation

Il primo percorso per entrare a far parte del mondo APM, una vera e propria pre-Academy.

TARGET
Collaboratori esperti /Titolari di salone/Responsabili Tecnici

LIVELLO
Base

DURATA
4 gg – 2 week end

OBIETTIVO
Apprendere tutte le basi e gli step successivi per utilizzare al meglio i nostri prodotti ed ottenere risultati senza compromessi

MATERIALI DA PORTARE
Kit pettini completo; pinze; phon; spazzole; becchi; piastra.

Color Academy

Un percorso unico per diventare un vero designer del colore certificato ALFAPARF MILANO.

TARGET
Collaboratori/coloristi senza esperienza/Titolari di salone che desiderano aggiornare e approfondire le loro conoscenze nel mondo colore a 360°.

LIVELLO
Base

DURATA
6 gg – 2 week end

OBIETTIVO
Apprendere tutte le basi e gli step successivi per massimizzare le competenze e diventare un vero esperto del colore attraverso il METODO APM.

MATERIALI DA PORTARE
Kit pettini, pinze (almeno 4), becchi, phon, piastra, spazzole.

NEW FORMAT
CON BLONDE CORRECTION.
LAVORI SU MODELLE.

Bleaching Academy

Un percorso unico per diventare un vero esperto della schiaritura certificato ALFAPARF MILANO.

TARGET
Collaboratori/coloristi senza esperienza/Titolari di salone

LIVELLO
Base

DURATA
6 gg – 2 week end

OBIETTIVO
Apprendere tutte le basi e gli step successivi per massimizzare le competenze e diventare un vero esperto della schiaritura, senza compromessi attraverso il METODO APM.

MATERIALI DA PORTARE
Pettine a coda in plastica di diverse misure, pettine a coda in metallo, pettine accademico, pettine a denti larghi, pinze (almeno 9), becchi, phon, piastra, spazzole, grembiule tecnico.

Master Bleaching Academy

Un percorso per diventare un maestro della schiaritura e della tonalizzazione creativa.

TARGET
Collaboratori/coloristi senza esperienza/Titolari di salone.

LIVELLO
Intermedio e Avanzato

DURATA
6 gg – 3 week end

OBIETTIVO
Apprendere tutte le basi e gli step successivi per massimizzare le competenze e diventare un vero esperto della schiaritura, senza compromessi, attraverso il METODO APM.

MATERIALI DA PORTARE
Kit pettini completo; pinze; phon; spazzole; becchi; piastra.

Ricordare ai clienti di portare anche tutti i materiali di lavoro consegnati nella Color Academy.

Master Color Academy

Un percorso unico per diventare un vero designer del colore certificato ALFAPARF MILANO.

TARGET
Coloristi e titolari di salone.

LIVELLO
Intermedio e Avanzato

DURATA
6 gg – 3 week end

OBIETTIVO
Acquisire ancora più competenze e abilità per diventare un vero MAESTRO del colore.

MATERIALI DA PORTARE
Kit pettini completo; pinze; phon; spazzole; becchi; piastra.

Ricordare ai clienti di portare anche tutti i materiali di lavoro consegnati nella Color Academy.

Shape Academy

Un percorso per diventare un vero e proprio esperto nella forma certificato ALFAPARF MILANO.

TARGET
Collaboratori esperti/Titolari/ Direttori tecnici.

LIVELLO
Intermedio/Avanzato

DURATA
5 giorni

DESCRIZIONE
- 1 Giornata lisse: il metodo base Lisse Design.
- 1 Giornata creative lisse: evoluzioni creative delle tecniche e proposte per tutti i servizi Lisse.
- 2 Giornate curl: il metodo base Curl Design.
- 1 Giornata creative curl: evoluzioni creative delle tecniche di avvolgimento + asciugature.

MATERIALE DA PORTARE
Diffusore; 60 Bigodini; cartine permanente; biberon; bacchette permanente; salvagocce; piastra regolabile.

COLOR E BLONDE CORRECTION

Il cammino verso la perfezione a portata di mano!

Perfect Color

Color Correction

Un percorso formativo che permette di ottimizzare il servizio colore nella quotidianità del salone.
Il buon risultato tecnico come percorso di gestione delle casistiche colore in salone, condizione che spesso necessita una conoscenza tecnica più specifica ed approfondita, per poter ottimizzare i risultati e i tempi di realizzazione.

TARGET
Coloristi e Titolari di salone.

LIVELLO
Avanzato

DURATA
2 giornate (DOM- LUN)

OBIETTIVO
• Analizzare il lavoro esistente, cercare la soluzione più adatta attraverso una valutazione corretta del piano di lavoro da attuare. Valorizzazione degli aspetti positivi presenti annullando gli elementi di disturbo con il fine di creare un nuovo effetto.
• Individuare la miglior scelta applicativa in funzione del risultato desiderato.
• Pianificare il processo di realizzazione del lavoro.

MATERIALI DA PORTARE
Bilancia, davantino tecnico, spazzole, pettini vari, phon, becchi, pinze, piastra.

Perfect Blonde

Blonde Correction

Nulla è più d'impatto di un BIONDO.
Per ottenere **un BIONDO perfetto** non servono solo abilità applicative ma anche conoscenza tecnica per riconoscere le esigenze specifiche in funzione dell'obiettivo e del fondo di applicazione.
Per questo ALFAPARF MILANO mette a disposizione dei propri clienti, oltre a prodotti performanti, tutte le conoscenze tecniche per ottimizzare i risultati di **TONALIZZAZIONE.**

TARGET
Coloristi e Titolari di salone.

LIVELLO
Avanzato

DURATA
2 giornate (DOM- LUN)

OBIETTIVO
• Riconoscere e saper gestire il processo di schiaritura (scelta del metodo e tecnica più appropriata).
• Riconoscere le caratteristiche del colore naturale di base (pigmentazione) e come questo impatta sul risultato finale.
• Considerare il colore di base naturale/ cosmetico presente e capire come questo condizioni la lettura del risultato finale.
• Quali processi di lavoro seguire per raggiungere il risultato ideale (processo diretto o indiretto).

MATERIALI DA PORTARE
Bilancia, davantino tecnico, spazzole, pettini vari, phon, becchi, pinze, piastra.

Excellent Academy Silver BRUSH

Un percorso dedicato solo ai designer del colore: entra a far parte dei coloristi stellati ALFAPARF MILANO e distinguiti grazie alle competenze strategiche sui social media per incrementar il business in salone.

TARGET
Designer del colore

LIVELLO
Avanzato e Maestro

DURATA
4 gg – 2 week end (Accademia MILANO)

OBIETTIVO
Un percorso innovativo: 4gg di full immersion per acquisire le competenze necessarie per poter creare immagini perfette e realizzare lavori per post da vero Hair Influencer.

MATERIALI DA PORTARE
Kit pettini completo; pinze; phon; spazzole; becchi; piastra.

Ricordare ai clienti di portare anche tutti i materiali di lavoro consegnati nelle precedenti Academy.

Seminari colore

INTERMEDIO

Blondes & Blends

Tecniche di schiaritura e tonalizzazione 2.0 in linea con i trend del momento.

TARGET
Titolari/Direttori tecnici di salone.

LIVELLO
Intermedio

DURATA
1 giornata

DESCRIZIONE
Le 3 tecniche di schiaritura e tonalizzazione più richieste del momento dalle consumatrici finali.
3 look assolutamente di tendenza, per biondi che non passano mai di moda.

MATERIALI DA PORTARE
Grembiule tecnico; pinze; pettini; spazzole; phon; piastra; spruzzino.

Blonde & Brunette

I servizi schiaritura e tonalizzazione per tutte le esigenze, super biondi e marroni più dolci in linea con i trend del momento che permettono di ampliare la proposta in salone.

TARGET
Titolari/Direttori tecnici.

LIVELLO
Avanzato

DURATA
1 giornata

DESCRIZIONE
Dai biondi esuberanti ai marroni discreti e affascinanti.
3 look intriganti ottenibili con tecniche di schiaritura e tonalizzazione creati per soddisfare bionde e brune!

MATERIALI DA PORTARE
Grembiule tecnico; pinze; pettini; spazzole; phon; piastra; spruzzino.

Color 4 Business

Un seminario che cambia completamente la visione del salone coinvolgendo tutti, dal titolare al collaboratore, dove il servizio diventa il segno distintivo dell'attività.

TARGET
Titolari/Direttori tecnici di salone/ Collaboratori

LIVELLO
Avanzato

DURATA
1 giornata

DESCRIZIONE
Abbiamo creato per voi una serie di mix e proposte creative che aumenteranno la redditività del vostro business e la fidelizzazione delle vostre clienti.

MATERIALE DA PORTARE
Grembiule tecnico; pinze; pettini; spazzole; phon; piastra; spruzzino.

Color 4 Business 2.0

La parola d'ordine resta sempre: Aumentare la redditività del tuo business e la fidelizzazione delle tue clienti.

TARGET
Titolari/Direttori tecnici di salone/ Collaboratori.

LIVELLO
Avanzato

DURATA
1 giornata

DESCRIZIONE
Dopo il successo di COLOR 4 BUSINESS, un nuovo ed entusiasmante MENU' SERVIZI COLORE da proporre alle tue clienti per continuare a sorprenderle e, al contempo, stimolare le capacità propositive del tuo Staff.

MATERIALE DA PORTARE
Grembiule tecnico; pinze; pettini; spazzole; phon; piastra; spruzzino.

Live it Fully Color Wear

Quando il colore diventa un vero e proprio trattamento di bellezza dei capelli, non ti resta che viverlo in pieno!

TARGET
Titolari/Direttori tecnici.

LIVELLO
Avanzato

DURATA
2 giornate

DESCRIZIONE
Un week end dedicato a tutti i possibili servizi colore che ti permetteranno di ampliare le proposte.
Con New Color Wear, grazie alla sua speciale nuova formula, sarà possibile soddisfare tutte le tue clienti.

MATERIALI DA PORTARE
Grembiule tecnico; pinze; pettini; spazzole; phon; piastra; spruzzino.

**IL TUO PERCORSO POST ACADEMY!
APPRESE TUTTE LE REGOLE
ACCADEMICHE LE ROMPERAI
CON CREATIVITÀ!**

The colorist

La chiave del successo di domani dei vostri saloni!
AI SALONI IN CONTINUA ESPANSIONE!
AI SALONI ALIMENTATI DALLA PASSIONE!
AI SALONI A CUI PIACE SOGNARE!
AI SALONI AMBIZIOSI DI CRESCITA!

TARGET
Titolari/Direttori tecnici

LIVELLO
Avanzato

DURATA
6 giornate (3 week end)

DESCRIZIONE
Partecipando a questo percorso potrai aumentare:
1- CONOSCENZA/CONSAPEVOLEZZA
2- QUALITÀ
3- BUSINESS
4- CREATIVITÀ
Per uscire dalle solite abitudini ed elevare il valore percepito delle clienti attraverso proposte dettate dalla consapevolezza di ciò che si sta facendo.

Color Identity

Un percorso colore creativo dove potrai mettere alla prova le potenzialità di tutto il mondo colore ALFAPARF MILANO. Ti sveleremo tutti i nostri segreti, ed i tuoi, non saranno più semplici colori ma, esclusive opere d'arte.

TARGET
Coloristi e Titolari di salone.

LIVELLO
Avanzato

DURATA
3 giornate (1 week end DOM- LUN- MAR)
1 CASTANO SOFISTICATO 1 gg)
1 ROSSO CHE PASSIONE (1 gg)
1 I SEGRETI DEL BIONDO PERFETTO (1 gg)

OBIETTIVO
Rendere uniche anche le nuance più classiche, perfezionando la proposta e la realizzazione al fine di ottenere colori esclusivi e ricercati .

MATERIALI DA PORTARE
Kit pettini completo; pinze; phon; spazzole; becchi; piastra.

Blonde Identity

Un'immersione nel mondo del colore più iconico in assoluto: IL BIONDO!

TARGET
Titolari/Direttori tecnici.

LIVELLO
Avanzato

DURATA
3 giornate (1 week end DOM- LUN- MAR)

DESCRIZIONE
La blonde-mania è un'ossessione per tantissime donne che negli ultimi anni sono sempre più esigenti: i biondi e le schiariture cambiano continuamente passo e sfumature. Per poter accontentare anche le clienti più esigenti, dove ognuna vuole il "suo biondo", l'acconciatore si immergerà nel mondo delle schiariture più in voga del momento secondo ALFAPARF MILANO, dove cosmeticità, risultato e personalizzazione sono alla base della nostra filosofia. Utilizzare prodotti, strumenti e tecniche per raggiungere il risultato desiderato e una "Blonde Routine" per tenere tutto sotto controllo.

OBIETTIVO
Acquisire la conoscenza del sistema a supporto del biondo APM e 3 tecniche di schiaritura per accontentare le blonde addicted più esigenti con tips per adattarle a vari tagli. La schiaritura ideale, tonalizzazioni ad hoc. Step by step, Menù servizi, programma Blonde Routine personalizzato.

MATERIALI DA PORTARE
Kit pettini completo; spatola, pinze; phon; spazzole; becchi; piastra.

LOVELIGHTS

FALLING IN LOVE WITH BLONDES!

Mousy Effect

Mousy (dall'inglese: timido) si riferisce all'effetto di schiaritura soft e discreto. Il processo è molto simile a quello del balayage, ma la differenza principale si coglie nel risultato: nessuno sospetterà mai che le schiariture siano opera del colorista. Al professionista spetta il compito di procedere ciocca per ciocca, modificando in maniera impercettibile, ma sostanziale, il colore dalla radice sino alla punta, creando un mélange sfumato a regola d'arte, con effetto vedo non vedo. Il bello del mousy hair è che può essere realizzato su basi castane, bionde e ramate, illuminando sempre e comunque, con un altissimo livello di personalizzazione.

TARGET
Titolari/Direttori tecnici.

LIVELLO
Maestro/Avanzato

DURATA
1 giorno

DESCRIZIONE
La nostra passione per il biondo diventa tangibile, con un'esclusiva tecnica di schiaritura ALFAPARF MILANO dagli effetti soft e leggeri, che esaltano la chioma arricchendola di multi sfumature sia luminose che delicate, per una donna che ama essere naturale senza rinunciare ad effetti sofisticati e glamour.

OBIETTIVO
Format vedo-lavoro.

MATERIALI DA PORTARE
Kit pettini completo; spatola, pinze; phon; spazzole; becchi; piastra.

Arabian Effect

La sfumatura araba è una tecnica di schiaritura che dona lucentezza alla chioma e permette di raggiungere nuances senza fondi ARANCIONI o GIALLI. Ottiene colori uniformi che lasciano spazio a vibranti sfumature che coinvolgono l'intera lunghezza dello stelo, ottenendo un risultato unico ed esclusivo.

TARGET
Titolari/Direttori tecnici.

LIVELLO
Maestro/Avanzato

DURATA
1 giorno

DESCRIZIONE
La nostra passione per il biondo diventa tangibile con un'esclusiva tecnica di schiaritura ALFAPARF MILANO per un super biondo, dove la mission principale è un'intensa luminosità evitando i toni intermedi dai residui indesiderati.

OBIETTIVO
Format vedo-lavoro.

MATERIALI DA PORTARE
Kit pettini completo; spatola, pinze; phon; spazzole; becchi; piastra.

Curly Effect

Anche chi ha i capelli ricci può sfoggiare un perfetto balayage! Non solo capelli lisci o mossi, anche le chiome più movimentate possono illuminarsi di sfumature avvolgenti e ricche di fascino dall'effetto naturalissimo. Nonostante a primo impatto l'idea di una chioma riccia decolorata possa sembrare messy, basta affidarsi alle nuove tecniche ALFAPARF MILANO per capire come non ci sia modo migliore per valorizzare e illuminare una chioma tutta boccoli se non una cascata di sfumature delicate e naturali.

TARGET
Titolari/Direttori tecnici.

LIVELLO
Maestro/Avanzato

DURATA
1 giorno

DESCRIZIONE
La nostra passione per il biondo si concretizza in un'esclusiva tecnica di schiaritura ALFAAPARF MILANO dedicata ai capelli ondulati o ricci, in grado di integrare sfumature e luminosità anche alle chiome più ribelli e voluminose.

OBIETTIVO
Format vedo-lavoro.

MATERIALI DA PORTARE
Kit pettini completo; spatola, pinze; phon; spazzole; becchi; piastra.

Blond Influencer Project

TARGET
Titolari, Responsabili Tecnici e Collaboratori Esperti.

LIVELLO
Avanzato (4 gg)

DURATA
4 gg – 2 week

OBIETTIVO
Un percorso innovativo: 4gg di full immersion per essere travolto in modello di formazione innovativo che ti permetterà di acquisire le competenze necessarie per realizzare e pubblicare Biondi favolosi e ricercati per diventare subito un Influencer del Biondo.
Potrai creare anche tu una pagina Instagram da sogno, elevare l'immagina del tuo Salone, facendoti riconoscere come uno specialista dei Biondi.

MATERIALI DA PORTARE
Smartphone; kit pettini completo; pinze; phon; spazzole; forbice; becchi; piastra; ferro.

Tutti i partecipanti diventeranno Testimonial del Biondo ALFAPARFMILANO a livello Digital ed entreranno a far parte di una **DIGITAL HOUSE AZIENDALE** dove potranno condividere i diversi effetti ed essere coinvolti attivamente.

Vorresti avere anche tu una pagina Instagram di tendenza?

Color Inside

Rimanere motivati è una sfida costante, quindi i workshop sono fatti su misura per aiutare il team a raggiungere i propri obiettivi nel **COMFORT DEL PROPRIO AMBIENTE**.
La formazione ALFAPARF MILANO In Salon ha l'obiettivo di elevare il lavoro quotidiano in salone ad un nuovo livello, **ACCESSIBILE A TUTTO IL TEAM**.
I format si concentrano sulla creazione di look da salone che possono essere replicati

Blonde Inside

immediatamente, oltre ad approfondimenti specifici sul corretto utilizzo del prodotto al massimo delle sue performance, fornendo al contempo strumenti per ispirare tutti i membri del team.
Dimostrazioni e intense sessioni di lavoro avranno lo scopo di motivare il team del salone creando **COINVOLGIMENTO E ISPIRAZION**E con l'obiettivo di aumentarne non solo le conoscenze ma anche la **REDDITIVITÀ**.

COLOR LAB - 1 GIORNATA
(DIAGNOSI, METODO, GESTIONE PRODOTTI)
Affiancamento dei collaboratori durante la diagnosi partecipativa sulla cliente utilizzando la scheda diagnosi Color Academy e il selettore della cartella colori EOC per raggiungere l'obiettivo desiderato dalla cliente.
Valutazione delle abitudini applicative e, se necessario, integrazione con il metodo ALFAPARF MILANO.
La sinergia dei prodotti ALFAPARF MILANO che possono essere utilizzati per valorizzare al massimo il desiderio colore della cliente.

COLOR SPECIALIST - 1 GIORNATA
(SERVIZI DA INSERIRE NEL MENU' SALONE PER AUMENTARE FICHES MEDIA)
Acquisire tecniche per effetti di color matching (abbinamento colori) e fornire le giuste competenze per il servizio di valorizzazione di lunghezze e punte durante il tempo di posa del colore in radice.

COLOR INFINITY - 1 GIORNATA
(TECNICHE DI COLORE STUDIATE PER VALORIZZARE QUALSIASI FORMA DI TAGLIO)
Acquisire un metodo per effettuare un servizio colore tradizionale con una tecnica per valorizzare il riflesso, la luminosità e la profondità del colore.
Utilizzando i nostri Best seller (EoC Harmonizers, intensificatori di schiaritura, Pigments) con il supporto delle tecniche di colore proposte nei seminari ALFAPARF MILANO.

BLONDE LAB - 1 GIORNATA
(DIAGNOSI, METODO, GESTIONE PRODOTTI)
Affiancamento dei collaboratori durante la diagnosi partecipativa sulla cliente utilizzando la scheda diagnosi Bleaching Academy ed il selettore della cartella colori EoC per raggiungere l'obiettivo desiderato dalla cliente.
Valutazione delle abitudini applicative e, se necessario, integrazione con il metodo ALFAPARF MILANO.
La sinergia dei prodotti ALFAPARF MILANO che possono essere utilizzati per valorizzare al massimo il desiderio colore della cliente.

BLONDE SPECIALIST - 1 GIORNATA
(SERVIZI DI SCHIARITURA DA INSERIRE NEL MENU' SALONE PER AUMENTARE FICHES MEDIA)
Abbinare effetti di blonde matching (abbinamento di riflessi) per valorizzare il biondo dopo le tecniche di schiaritura utilizzando i servizi disponibili nel Blonde Menù del sistema Color Wear Crema e Gloss Toner

BLONDE INFINITY - 1 GIORNATA
(TECNICHE DI SCHIARITURA STUDIATE PER VALORIZZARE QUALSIASI FORMA DI TAGLIO)
Tecniche di schiaritura per aumentare i servizi da proporre alle clienti, gestiti e sviluppati sulla base di menù stagionali.
Utilizzando i nostri Best seller (EoC Harmonizers, intensificatori di schiaritura, Pigments) e con il supporto delle tecniche di colore proposte nei seminari ALFAPARF MILANO.

Semi di lino Beauty day

1 GIORNATA

Per affiancare i collaboratori durante le fasi della diagnosi partecipativa sulla cliente; utilizzando le schede diagnosi SEMI di LINO: comprendere cosa desidera la cliente, quale effetto/sensazione vuole ottenere quando tocca i capelli in modo da proporre il giusto percorso hair beauty.
Valutare le abitudini applicative e, se necessario, integrare il metodo per la detersione (distribuzione dei prodotti su lunghezze e punte).
La scelta del giusto leave-in in funzione al tipo di asciugatura.
La sinergia della linea SEMI di LINO: punti di forza per la gestione differenziata delle condizioni di cute e capello.

Benvoleo Beauty day

1 GIORNATA

Per affiancare i collaboratori durante le fasi della diagnosi partecipativa sulla cliente; utilizzando le schede diagnosi BENVOLEO: comprendere cosa desidera la cliente, quale effetto/sensazione vuole ottenere quando tocca i capelli in modo da proporre il giusto percorso beauty green.
La sinergia della linea BENVOLEO e l'inserimento degli Shot per trattamenti personalizzati con risultati più intensi.

exclusive

FUSION

color system

ALFAPARF
MILANO
PROFESSIONAL

Cosa chiede la
CLIENTELA DEL TUO SALONE?

UNICITÀ >>> PERSONALIZZAZIONE
VELOCITÀ >>> MASSIMO RISULTATO
BELLEZZA >>> STILE ICONICO

COSA ti può servire per migliorare il suo livello di soddisfazione?

COSA ti può servire per poterlo fare con continuità?

Abbiamo creato per te uno strumento che ti permetterà di:

DIFFERENZIARTI

COME?

Attraverso una COMMUNITY ESCLUSIVA, che ti farà diventare UNICO e ti fornirà tutti i segreti per far vivere alle tue clienti una vera e propria ESPERIENZA SALONE

FUSION EXCLUSIVE COLOR SYSTEM
ti permettera' di fidelizzare e conquistare
FIDELIZZARE E CONQUISTARE

COME?

Attraverso la percezione di ELEGANZA che ti faremo acquisire, l'ALTA QUALITÀ e l'ALTO VALORE DEI SERVIZI che proporrai alla tua clientela.

Con FUSION EXCLUSIVE
COLOR SYSTEM avrai un
TEAM ALLINEATO

GRAZIE A:

Un SISTEMA CONDIVISO, SEMPLICE, ALTE COMPETENZE, un LINGUAGGIO UNICO, PRODUTTIVO, CONDIVISIBILE

Tutto questo ti porterà
ad **AUMENTARE
E MIGLIORARE**

**AUTOREVOLEZZA,
e ad essere
riconosciuto sul tuo
territorio come
un GRANDE
PROFESSIONISTA oltre
che ad INCREMENTARE
IL TUO BUSINESS.**

**Grazie a
FUSION EXCLUSIVE
COLOR SYSTEM**

AVRAI:

**Un COSTANTE
CONFRONTO TRA
COLLEGHI e una
continua
CONDIVISIONE
DEI PUNTI DI VISTA**

SVILUPPO DEL PERCORSO PRIMO ANNO

8 GIORNATE
FORMATORI ALTAMENTE QUALIFICATI
FOLLOW-UP TECNICO
CONSULENZA COMMERCIALE DEDICATA

SVILUPPO DEL PERCORSO SECONDO ANNO

4 GIORNATE
FORMATORI ALTAMENTE QUALIFICATI
SVILUPPO DEL CONCETTO DI HARMOFUSIONE
SVILUPPO DI MIX FUSIONI ESCLUSIVE
NUOVO STEP: GRANULAZIONE

FUSION EXCLUSIVE COLOR SYSTEM

si ispira alla lavorazione dei gioielli per utilizzare un linguaggio ed una metodologia che trasmetta
ELEGANZA BELLEZZA

SVILUPPO DEL PERCORSO PRIMO ANNO

Primo Week end

TARGET
Titolari di salone e loro primi collaboratori

LIVELLO
Avanzato

DURATA
2 gg – 1 week end

PROGRAMMA
DOMENICA MATTINA
Presentazione filosofia FUSION
e parte Business.

DOMENICA POMERIGGIO
Spiegazione sistema e scheda tecnica.
Consulenza e proposta del servizio.

LUNEDÌ MATTINA
Realizzazione prima INCASTONATURA
TAGLIO SMERALDO con GOFFRATURA.

LUNEDÌ POMERIGGIO
Realizzazione seconda INCASTONATURA
TAGLIO SMERALDOcon INCISIONE FILIGRANA.

MATERIALI DA PORTARE
Kit pettini completo; pettine a coda di plastica, pettine a coda di ferro, pinze, phon, spazzole, becchi, piastra.

Dopo 15 giorni: telefonata di un nostro Fusion Crew per un primo feedback.

Secondo Week end

TARGET
Titolari di salone e loro primi collaboratori

LIVELLO
Avanzato

DURATA
2 gg – 1 week end

PROGRAMMA
DOMENICA MATTINA
Debrief, analisi schede progetto portate
dal cliente, gioco accostamento colore,
tips tecniche su INCISIONE e GOFFRATURA

DOMENICA POMERIGGIO
Realizzazione prima INCASTONATURA
TAGLIO GOCCIAcon LUMINESCENZA.

LUNEDÌ MATTINA
Realizzazione seconda INCASTONATURA
TAGLIO GOCCIA con DUE LUMINESCENZE.

LUNEDÌ POMERIGGIO
Realizzazione terza INCASTONATURA
TAGLIO GOCCIA con DUE LUMINESCENZE.

MATERIALI DA PORTARE
Kit pettini completo, pettine a coda di plastica, pettine a coda di ferro, pinze, phon, spazzole, becchi, piastra.

Dopo 15 giorni: telefonata di un nostro Fusion Crew per un secondo feedback.

Terzo Week end

TARGET
Titolari di salone e loro primi collaboratori

LIVELLO
Avanzato

DURATA
2 gg – 1 week end

PROGRAMMA
DOMENICA MATTINA
Debrief, analisi schede progetto portate
dal cliente, gioco accostamento colore,
tips tecniche su alternanza di GOFFRATURA
con INCISIONE e GOFFRATURA con FILIGRANA)

DOMENICA POMERIGGIO
Realizzazione prima INCASTONATURA
TAGLIO BRILLANTE con due LUMINESCENZE.

LUNEDI' MATTINA
Realizzazione seconda INCASTONATURA
TAGLIO BRILLANTE con LUMINESCENZE
alternate.

LUNEDI' POMERIGGIO
Realizzazione terza INCASTONATURA
TAGLIO BRILLANTE con LUMINESCENZE
per FACCETTA alternate.

MATERIALI DA PORTARE
Kit pettini completo, pettine a coda di plastica, pettine a coda di ferro, pinze, phon, spazzole, becchi, piastra.

Dopo 15 giorni: telefonata di un nostro Fusion Crew per un terzo feedback.

Quarto Week end

TARGET
Titolari di salone e loro primi collaboratori

LIVELLO
Avanzato

DURATA
2 gg – 1 week end

PROGRAMMA
DOMENICA MATTINA
Debrief, presentazione del progetto
«FUSION CELEBRATES DIVAS»

DOMENICA POMERIGGIO
A gruppi di due partecipanti, creazione
del proprio moodborad «CELEBRATES DIVAS».

LUNEDI' MATTINA
Realizzazione del progetto
«DIVAS» su modelle.

LUNEDI' POMERIGGIO
Scatto immagini per SOCIAL.
Tavola rotonda e conclusione progetto

MATERIALI DA PORTARE
Kit pettini completo, pettine a coda di plastica, pettine a coda di ferro, pinze, phon, spazzole, becchi, piastra.

Tra il primo ed il secondo semestre dell'anno, verrà effettuato un Webinar per un debrief sulla parte commerciale del percorso.

SVILUPPO DEL PERCORSO SECONDO ANNO

Primo Week end

DOMENICA
Mattina - Teorico
• Debrief sul primo anno.
• L'armocromia incontra Fusion: Sviluppo del concetto dell'«Harmofusione».
• Le regole per le perfette combinazioni cromatiche sartoriali.
• Analisi delle tendenze colore. Pomeriggio - Pratico
• Realizzazione di nuove formule «fusioni esclusive» in base alle tendenze individuate (esercitazione pratica con kit ciocche test).

LUNEDÌ
La Granulazione (diverso metodo di applicazione di due fusioni esclusive sulla stessa faccetta).
I partecipanti divisi gruppi realizzeranno su poupette il FUSION assegnato utilizzando le nuove formule «fusione esclusiva» create il giorno precedente.

MATERIALI DA PORTARE
Bilancia, davantino tecnico, spazzole, pettini vari, phon, becchi, pinze, piastra.

Secondo Week end

DOMENICA
Sviluppare il senso di COMMUNITY FUSION ed il concetto di FUSION TOTAL LOOK per creare immagini che valgono like.
Social Training:
• Come comunicare Fusion sui social.
• Lo scatto perfetto.

LUNEDÌ
Tips stilistiche su come valorizzare al meglio le varie incastonature (Smeraldo, Goccia, Brillante).
Elementi di FUSION EXPERIENCE: come GIANNI RANDO emoziona le sue clienti grazie a Fusion.
Realizzazione di look su modella.

SHOOTING
I clienti realizzeranno gli scatti dei loro lavori seguendo le direttive e i contenuti forniti il giorno precedente.

MATERIALI DA PORTARE
Bilancia, davantino tecnico, spazzole, pettini vari, phon, becchi, pinze, piastra, strumenti da taglio (non verranno effettuati veri tagli ma solo sistemazione di dettagli).

exclusive FUSION color system

ALFAPARF MILANO
PROFESSIONAL

Le Nostre ECCELLENZE

La nostra rete di stilisti e ambassadors opera su **SCALA GLOBALE** e in **COSTANTE EVOLUZIONE** e si arricchisce di **NUOVI TALENTI** continuamente scelti tra i membri della nostra **COMMUNITY** di **#alfaparfpeople**.

Gli stilisti Alfaparf Milano sono pronti a supportare il lavoro degli Acconciatori proponendo un aggiornamento costante sulle nuove tendenze e offrendo le strategie per trasformare, quest'ultime, in servizi per il Salone, per un'esperienza di bellezza a 360°

LA PROPOSTA KNOWLEDGE – BY MIMMO LASERRA

Taglio base femminile

LIVELLO BASE
WORKSHOP STEP BY STEP SU POUPETTE
2 poupette cad.

DURATA
1 giorno (lun)

ORARI
09:30 – 13:00 / 14:00 – 17:00

ARGOMENTI
- Taglio PARI
- Taglio SCALATO
- Taglio CORTO

Taglio avanzato femminile

LIVELLO MEDIO/AVANZATO
WORKSHOP STEP BY STEP SU POUPETTE
2 poupette cad.

DURATA
1 giorno (lun)

ORARI
9:30 – 13:00 / 14:00 – 17:00

ARGOMENTI
- DISCONNESSIONI
- Realizzare FRANGE
- Le soluzioni più ESTREME

Piega base

LIVELLO BASE
WORKSHOP STEP BY STEP SU POUPETTE
4 poupette cad. (d'area o precedentemente tagliate)

DURATA
1 giorno (lun)

ORARI
09:30 – 13:00 / 14:00 – 17:00

ARGOMENTI
- Utilizzo PHON e ATTREZZATURA
- La scelta dei prodotti PRE-STYLING
- Gli effetti realizzati con i prodotti di FINISHING

LA PROPOSTA KNOWLEDGE – BY GIANNI RANDO

Key cut
taglio base femminile

LIVELLO BASE
VISUAL ½g – domenica mattina, con Modelle
WORKSHOP STEP BY STEP SU POUPETTE
2 poupette cad.

DURATA
2 giorni (dom-lun)

ORARI
09:30 – 13:00 / 14:00 – 17:00

ARGOMENTI
- Forma PIENA
- Strati PROGRESSIVI
- Strati Uniformi

Dry cut
taglio avanzato femminile

LIVELLO MEDIO/AVANZATO
VISUAL ½g – domenica mattina, con Modelle
WORKSHOP STEP BY STEP SU POUPETTE
2 poupette cad

DURATA
2 giorni (dom-lun)

ORARI
09:30 – 13:00 / 14:00 – 17:00

ARGOMENTI
- Il corretto utilizzo della sfoltitrice (forbice dentata)
- Gestire perimetri e volumi da asciutto
- Point cut, disconnessioni tecniche e visive, effetti di «bucatura»

LA PROPOSTA KNOWLEDGE – BY LORENZO MARCHELLE

Foundation cut

LIVELLO BASE
WORKSHOP STEP BY STEP SU POUPETTE
3 poupette cad.

DURATA
4 giorni (dom-lun)

ORARI
09:30 – 13:00 / 14:00 – 17:00

ARGOMENTI
- Fondamenti del taglio base, fisionomia e anatomia della testa
- Forma piena
- Gradazione orizzontale e verticale
- Scalature e strati uniformi
- L'unione delle forme

Upgrade cut

LIVELLO AVANZATO
WORKSHOP VEDO/LAVORO SU POUPETTE
2 poupette cad.

DURATA
2 giorni (dom-lun)

ORARI
09:30 – 13:00 / 14:00 – 17:00

ARGOMENTI
- Linee miste ed effetti stilistici
- Tagli moda
- Tagli concettuali

Styling e pieghe

LIVELLO AVANZATO
WORKSHOP VEDO/LAVORO SU POUPETTE
1 poupette cad.

DURATA
2 giorni (dom-lun)
ORARI
09:30 – 13:00 / 14:00 – 17:00
ARGOMENTI
- Onde perfette con piastra e ferri
- Styling moda su tagli medi e corti
- La scelta dei giusti prodotti

Men's universe basic

LIVELLO BASE
WORKSHOP STEP BY STEP SU POUPETTE
2 poupette cad.

DURATA
2 giorni (dom-lun)

ORARI
09:30 – 13:00 / 14:00 – 17:00

ARGOMENTI
- Fondamenti del taglio uomo
- Punti di riferimento e uso corretto dei prodotti
- Taglio pettine e forbice
- Creare sfumature corrette

Men's universe advanced

LIVELLO AVANZATO
WORKSHOP VEDO/LAVORO SU POUPETTE
2 poupette cad.

DURATA
2 giorni (dom-lun)
ORARI
09:30 – 13:00 / 14:00 – 17:00

ARGOMENTI
- L'uso corretto delle macchinette per sfumature perfette
- I tagli di tendenza
- Come collegare il taglio alla barba

LA PROPOSTA KNOWLEDGE – BY FRANCESCO ARANCIO

Hair cutting: secrets & rules

LIVELLO BASE
WORKSHOP STEP BY STEP SU POUPETTE
4 poupette cad.

DURATA
4 giorni (dom-lun)

ORARI
10:00 – 13:00 / 14:00 – 17:00

ARGOMENTI
- Fondamenti del taglio
- Le forme basi del taglio e il mix stilistico
- Fisionomia del volto e piano di lavoro per realizzare immagini moda
- Perfezionare linee, graduazioni, scalature

Creative cut

LIVELLO BASE/AVANZATO
WORKSHOP VEDO/LAVORO SU POUPETTE
2 poupette cad.

DURATA
2 giorni (dom-lun)

ORARI
10:00 – 13:00 / 14:00 – 17:00

ARGOMENTI
- Tecniche per realizzare tagli commerciali e creativi
- I punti di riferimento per customizzare un taglio: valorizzare pregi e nascondere inestetismi
- Valorizzare mediante lo styling

Road to shape

LIVELLO BASE
WORKSHOP VEDO/LAVORO SU POUPETTE
1 poupette cad.

DURATA
2 giorni (dom-lun)

ORARI
10:00 – 13:00 / 14:00 – 17:00

ARGOMENTI
- Tipologie di asciugatura
- Strumenti di lavoro e modalità di utilizzo in funzione degli effetti desiderati
- Effetti di texturizzazione
- Tecniche rapide per ottenere trasformazioni d'effetto

LA PROPOSTA KNOWLEDGE – BY NOW PROGRESSIONAL TEAM

Cut method

LIVELLO BASE
WORKSHOP STEP BY STEP SU POUPETTE
4 poupette cad.

DURATA
4 giorni (dom-lun)

ORARI
10:00 – 13:00 / 14:00 – 17:00

ARGOMENTI GIORNO 1
- Accenni di morfologia e geometria del cranio
- La giusta diagnosi e gli strumenti perfetti
- Le tecniche di taglio: quadrato, angolato, rotondo
- La forma in quadrato

ARGOMENTI GIORNO 2
- Il taglio angolato
- La graduazione
- Le guide del taglio e le inclinazioni

ARGOMENTI GIORNO 3
- Il taglio in rotondo
- Scalatura in angolature

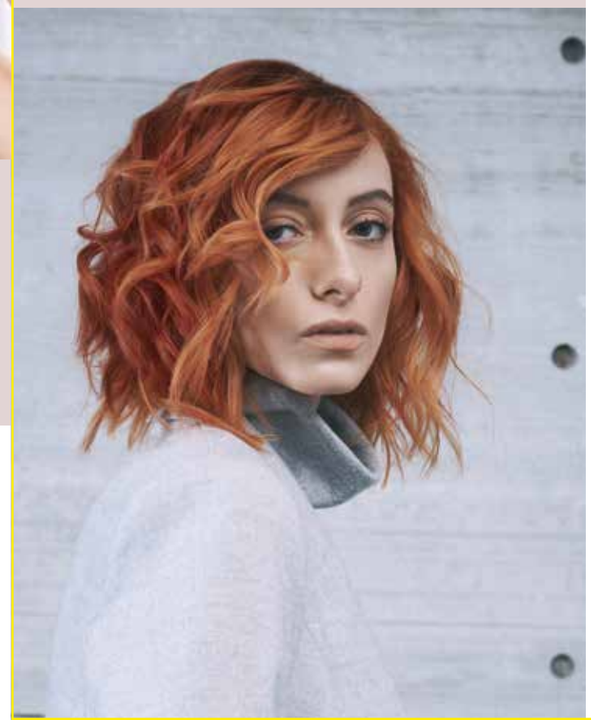

ARGOMENTI GIORNO 4
- Scalature in quadrato
- Fusione delle tecniche per ottenere soluzioni commerciali

Advanced cut

LIVELLO MEDIO/AVANZATO
WORKSHOP STEP BY STEP SU POUPETTE
3 poupette cad.

DURATA
2 giorni (dom-lun)
ORARI
10:00 – 13:00 / 14:00 – 17:00

ARGOMENTI GIORNO 1
- Come ricavare le forme e le tecniche giuste da un'immagine commerciale
- Creare uno schema di lavoro
- Esecuzione di una linea commerciale)

ARGOMENTI GIORNO 2
- Le tecniche di textrurizzazione
- La personalizzazione dello stile
- Realizzazione di 2 tagli

Male cut method

LIVELLO BASE
WORKSHOP STEP-BY-STEP SU POUPETTE
1 poupette cad.

DURATA
2 giorni (dom-lun)

ORARI
10:00 – 13:00 / 14:00 – 17:00

ARGOMENTI GIORNO 1
- Glossario del metodo di taglio
- La giusta diagnosi prima del taglio
- Gli strumenti perfetti
- Le tecniche: sbozzatura, sfumatura, righe e sgarbi, chiari e scuri
- Fusione delle tecniche di scalatura: quadrato, angolato, rotondo
- Personalizzazione del taglio, i giusti volumi e le aderenze, i prodotti più performanti.

ARGOMENTI GIORNO 2
- Fast-beard e beard-experience
- La barba morfologica
- Esecuzione pratica di 2 forme di barba
- I giusti prodotti e lo styling
- Esecuzione pratica di 1 linea commerciale
- Razor-fade e hair-tattoo

Styling base

LIVELLO BASE
WORKSHOP STEP BY STEP SU POUPETTE
1 poupette cad.

DURATA
2 giorni (dom-lun)
ORARI
10:00 – 13:00 / 14:00 – 17:00

ARGOMENTI GIORNO 1
- La giusta diagnosi dei capelli, morfologia, obiettivi
- Il prodotto giusto per il risultato sui vari tipi di capelli
- Come dare ai capelli le giuste proporzioni e volumi tramite le angolazioni e le giuste sub-sezioni
- Il phon e le spazzole (ottenere il giusto effetto, le tempistiche, la tenuta di un'ottima piega)

ARGOMENTI GIORNO 2
- Il corretto utilizzo della piastra
- La pre-asciugatura
- I movimenti base per un styling perfetto
- Prodotti e tempistiche
- Sviluppo di 4 proposte commerciali

Styling avanzato

LIVELLO AVANZATO
WORKSHOP STEP BY STEP SU POUPETTE
1 poupette cad.

DURATA
1 giorno

ORARI
10:00 – 13:00 / 14:00 – 17:00

ARGOMENTI
- L'analisi dei volumi in funzione della morfologia della cliente
- La giusta diagnosi in funzione del tipo di capello, tipo di abbigliamento, tipo di evento
- La preparazione dei capelli prima di procedere all'acconciatura (ogni risultato, la giusta piega)
- Come si lavorano i capelli per ottenere movimenti ed effetti artistici
- Presentazione di 3 proposte step by step

SALON CUSTOM – BY LORENZO MARCHELLE

SALON CUSTOM è il Percorso Formativo dedicato all'intero Team di Salone, il cui obiettivo è far crescere in simbiosi titolari e collaboratori e creare sinergia per dare carattere ad ogni attività o ruolo.

Color experience

La Colorimetria, le Tecniche di schiaritura e il Colore Creativo.

GIORNO 1
COLORE, DIAGNOSI E CONSULENZE
Teoria

GIORNO 2
SCHIARITURE E USO CORRETTO DI TONER
Visual su Modella + Workshop vedo-lavoro su poupette

GIORNO 3
COLORE CREATIVO E HAIR TOUCH
Visual su Modella + Workshop vedo-lavoro su poupette

Stylist world

Consulenza e studio della fisionomia, cut foundatione e cut level-up.

GIORNO 1 e 2
TAGLIO BASE
Workshop pratico su poupette

GIORNO 3 e 4
UNIONE DI FORME E TAGLIO MODA
Workshop pratico su poupette + vedo-lavoro (con Modella per Stilista il quarto giorno)

GIORNO 5
IL TAGLIO UNITO AL COLORE E I SEGRETI PER CAMUFFARE GLI INESTETISMI DEL VISO
Visual su Modella + Workshop vedo-lavoro su poupette.

Men's universe

Consulenza e studio della fisionomia, cut foundatione e cut level-up del mondo maschile.

GIORNO 1
TAGLIO UOMO PETTINE E FORBICE
Workshop pratico su poupette

GIORNO 2
USO CORRETTO DELLE MACCHINETTE PER CREARE SFUMATURE
Visual su Modello + Workshop vedo-lavoro su poupette

Marketing & management

Team Building, amministrare un Salone e gestire i Social Media

GIORNO 1
UTILIZZO CORRETTO DEI SOCIAL E DEI SUPPORTI MULTIMEDIALI
Laboratorio pratico interattivo

GIORNO 2
LA GESTIONE DEL TEAM
Laboratorio pratico interattivo

ÂMÈ COUTURIER – BY GIANNI RANDO

Una full immersion di 3 giorni per personalizzare l'immagine di ciascuno, lavorando sui dettagli e realizzando soluzioni stilistiche esclusive e ricercate.

Laboratorio con modelle

GIORNO 1
4 MODELLE
CONSULENZA ad personam **PRIMA/DOPO**
Lavorando a gruppi di 3 pax, i partecipanti realizzeranno un **TOTAL LOOK SU MODELLA** con la supervisione artistica di Gianni Rando, eseguendo
- Taglio
- Colore
- Styling

Pomeriggio
Costruzione SBS delle soluzioni realizzate

Laboratorio Colore

GIORNO 2
WORKSHOP SU POUPETTE
Mattino
Realizzazione **1^ TECNICA COLORE**
Pomeriggio
Realizzazione **2^ TECNICA COLORE**
I partecipanti realizzeranno su poupette la soluzione tecnica studiata dai colleghi durante il laboratorio del giorno precedente

Laboratorio Taglio

GIORNO 3
WORKSHOP SU POUPETTE
Mattino
Realizzazione **1^ TECNICA TAGLIO**
Pomeriggio
Realizzazione **2^ TECNICA TAGLIO**
I partecipanti realizzeranno su poupette la soluzione stilistica studiata dai colleghi durante il laboratorio della domenica

HIGH-LIGHTS, CUT & CREATIVE SALON – BY MIMMO LASERRA

High-lights tecniques
Tecniche di schiaritura veloci e di tendenza

WORKSHOP PRATICO SU POUPETTE
2 poupette cad.

DURATA
½ + 1 giorno (dom-lun)

ARGOMENTI
- Moda e Tendenza
- Teoria della schiaritura
- Realizzazione 2 tecniche di schiaritura

Know of bleach: coloring in the cut
I segreti del taglio dei capelli decolorati.

VISUAL CON MODELE + WORKSHOP PRATICO SU POUPETTE
Si utilizzano le stesse poupette step prec.

DURATA
½ + 1 giorno (dom-lun)

ARGOMENTI
- Realizzazione di 3 linee di taglio, presentate durante il Visual

Creative salon
Dall'ispirazione alla creatività

TAVOLA ROTONDA + WORKSHOP PRATICO SU POUPETTE
2 poupette cad.

DURATA
½ + 1 giorno (dom-lun)

ARGOMENTI
- Come sviluppare/accelerare la creatività di un Team in Salone
- Realizzazione di 2 linee di taglio
- Realizzazione di 1 tecnica colore

CARAVHAIR – BY FRANCESCO ARANCIO

CaravHAIR prende spunto dal genio di Caravaggio che, grazie alla sua tecnica pittorica, riusciva a dare forma ai suoi dipinti attraverso i contrasti tra luci e ombre. Il corso si ispira a questo concetto: creare contrasti di luce di varia intensità, valorizzandoli con il tipo di taglio più adatto al viso, alla natura e ai colori di ciascuna cliente

CaravHAIR

LIVELLO MEDIO/AVANZATO
LABORATORIO ARTISTICO SU MODELLE
+ WORKSHOP VEDO-LAVORO SU POUPETTE
2 poupette cad.

DURATA
2 giorni (dom-lun)

ORARI
0:00 – 13:00 / 14:00 – 17:00

ARGOMENTI
- Lo stile di vita
- Le miscele creative
- Ottenere luci e ombre mediante taglio e colore

LABORATORIO ARTISTICO – BY ANDREA DONEDDU

Tutti i segreti da utilizzare in salone per creare uno stile distintivo da adattare a ogni cliente. In questo percorso l'acconciatore vivrà un esperienza a tutto tondo del dietro le quinte: dalla diagnosi e valutazione della morfologia delle modelle alla realizzazione in diretta a quattro mani dei lavori tecnici, fino alla creazione e personalizzazione del taglio e della piega per valorizzare tutto il look.

Laboratorio «Backstage» con modelle

1° GIORNO
6 MODELLE
I clienti parteciperanno insieme ai formatori alla realizzazione di un "backstage" di 6 modelle (2 lunghe,2 medie mosse/riccie;2 corte) : si daranno spunti , tips , spiegazioni tecniche e stilistiche che porteranno a realizzare un determinato stile per riprodurre in Salone un servizio di immagine a 360°
Si concluderà la giornata con la presentazione del lavoro eseguito su ogni modella , si argomenterà insieme ai clienti come consigliare e orientare la cliente su scelte di stile che la valorizzino e che la facciano sentire unica .

Workshop Tecnico/ stilistico

2° GIORNO
2 POUPETTE
Si realizzeranno due linee di taglio e colore seguendo le linee guida utilizzate sulle modelle il giorno precedente, con personalizzazioni individuali da parte dei pax

ATELIER SPOSA – BY ROSARIO D'ANNA

Dalle collaborazioni con alcuni tra i più importanti stilisti, modelle e fotografi del jet-set nazionale ed internazionale, anni di esperienza, formazione, innovazione e tante idee nella testa, Rosario D'Anna, co-fondatore del marchio MODAREA ha ideato per ALFAPARF MILANO la propria idea di collezione acconciature. Stimolante, cosmopolita e d'ispirazione, la stessa sarà una full immersion sulle tendenze del momento in fatto di matrimoni, serate ed eventi. Per essere glam in ogni occasione!

TARGET
Titolari/Collaboratori esperti

LIVELLO
Avanzato

DURATA
1 giornata

OBIETTIVO
3 nuove proposte di acconciature, per un giorno molto speciale

MATERIALI DA PORTARE
Set pettini, spruzzino, spazzole, phon, becchi, becchi d'oca, bigodini di varie dimensioni, spazzola piatta di setola, set di spazzole rotonde, misure: piccola – medio - medio grossa – grossa, ferri, piastre, piastra frisé, mollette, forcine, elastici.

STYLIST IN SALON COACHING

Visitare i nostri saloni ed entrare in contatto con chi ci lavora, **Nel comfort del proprio ambiente** è un valore aggiunto senza eguali.
Rimanere motivati è una sfida costante, quindi i workshop sono
fatti su misura per aiutare il team
a raggiungere i propri obiettivi.
La formazione ALFAPARF MILANO
In Salon ha l'obiettivo di elevare il lavoro quotidiano in salone ad un nuovo livello, **accessibile a tutto il team**.
I format si concentrano sulla creazione di look da salone che possono essere replicati immediatamente, oltre ad approfondimenti specifici sul corretto utilizzo del prodotto al massimo delle sue performance, fornendo
al contempo strumenti per ispirare
tutti i membri del team.
Dimostrazioni e intense sessioni di lavoro avranno lo scopo di motivare il team del salone creando **coinvolgimento e ispirazione** con l'obiettivo di aumentarne non solo le conoscenze ma anche la **redditività**.

NOW...IT'S CREW!

Un nuovo modo di occuparsi di business, un nuovo modo di fare ricerca, un nuovo modo per proporre servizi, un nuovo modo di fare Education!
Il progetto NOW CREW si rivolge a tutti quegli acconciatori che vogliono entrare a far parte di una vera e propria squadra che crea una Collezione Collettiva in grado di esprimere in Salone il potenziale di ciascuno e proporre servizi d'immagine esclusivi per la propria clientela,
Con NOW CREW la creatività diventa business training, avviando un processo fatto di eleganza Made in Italy, buon gusto e know-how, con tecniche di taglio e di colorazione in costante evoluzione e con servizi immagini più ricchi stagione dopo stagione.

NOW EVOLUTION CREW
5 TRAINING WEEKENDS

Collection

VISUAL + WORKSHOP
1 WEEKEND - 2 GIORNI
Giornate dimostrative e pratiche
La COLLEZIONE come strumento di lavoro

Color & styling

WORKSHOP
1 WEEKEND - 2 GIORNI
Giornate pratiche
tecniche colore
Il Menù servizi più adatto a valorizzare l'immagine della cliente

Alternative color & styling

WORKSHOP
1 WEEKEND - 2 GIORNI
Giornate pratiche
tecniche colore
Nuovi servizi personalizzati e trasformazione dell'immagine

Updo services

WORKSHOP
1 GIORNATA
Giornate pratiche
acconciature
Gli strumenti e i prodotti più efficaci

Total look

WORKSHOP
1 GIORNATA
Laboratorio partecipativo
Il servizio d'immagine a 360°: diagnosi, consulenza, stile di vita

NOW ENTRY CREW
4 TRAINING WEEKENDS

Metodo di taglio

WORKSHOP VEDO-LAVORO
2 WEEKEND - 4 GIORNI
Giornate dimostrative e pratiche
Il Metodo di Taglio NOW e il controllo dei tempi

Texturizzazione

WORKSHOP VEDO-LAVORO
1 WEEKEND - 2 GIORNI
Giornate dimostrative e pratiche
Finalizzazione, effetti volume e dry-cutting

Morfologia

WORKSHOP VEDO-LAVORO
1 WEEKEND - 2 GIORNI
Giornate dimostrative e pratiche
Consulenza e servizi ad personam

NOW...IT'S CREW!

NOW ARTISTIC CREW
4 TRAINING WEEKENDS

Mood-board and artistic proposal

1 WEEKEND - 2 GIORNI
In Plenaria
Giornate teoriche e pratiche
Il Mood Board di collezione e le linee guida stilistiche da realizzare

Cut, color and styling proposals

1 WEEKEND - 2 GIORNI
In Loco
Giornate pratiche
La realizzazione taglio, colore e styling per ciascuna linea stilistica (corta, media, lunga) assegnata

Models proposal

1 WEEKEND - 2 GIORNI
In Loco
Giornate pratiche e laboratorio interattivo
La personalizzazione su Modella della soluzione stilistica assegnata a ciascun gruppo

Crew collection

1 WEEKEND - 2 GIORNI
In Plenaria
Giornate pratiche
La Presentazione della Collezione realizzata da tutta la CREW e il workshop di collezione

Per immergersi nel mondo collezione NOW, con la presentazione di un Mood board da cui si partirà per la realizzazione della collezione stessa: introduzione trend e ispirazione moda, parole chiave, tavola rotonda linee guida, assegnazione soluzioni stilistiche, workshop interattivo durante il quale si creeranno le soluzioni stilistiche di collezione.

RUDY MOSTARDA, GLOBAL CREATIVE DIRECTOR ALFAPARF MILANO PROFESSIONAL

Già fondatore e direttore creativo internazionale di Extrema Hair, vice presidente dell'Alternative Hair Show e nome di spicco del panorama dell'hairdressing mondiale, dal 2022 **Rudy Mostarda** porta in **Alfaparf Milano Professional** grande esperienza e la sua visione creativa unica.
Le sue parole sono il nostro impegno.
Parole da #alfaparfpeople:

"**Credetemi, quello che più voglio è mettermi a completa disposizione del parrucchiere.** Informarlo, formarlo, stimolarlo a diventare un vero consulente di immagine, alimentare la creatività e la crescita del salone".

Seminari clienti officina del colore (Italia ed estero)

Collezione - Cut&color
(2 GIORNATE – DO/LU)
Dedicato ai titolari e collaboratori
20/30 partecipanti

Tailoring education in salone
(2 GIORNATE – DO/LU)
Dedicato al titolare e ai collaboratori
- Creare un'immagine su misura per ogni cliente
- Consulenze personalizzate: hair/make up/styling
- Formazione mirata per il team per valorizzare ogni singolo collaboratore

Personal Trainer in salone
(2 GIORNATE – IN SETTIMANA)
Dedicato ai titolari e collaboratori
- Lavoro diretto sulle clienti del salone
- Accoglienza
- Consulenza personalizzata per una proposta sartoriale
- Proposta di nuovi servizi

Group coaching
(2 GIORNATE IN ACCADEMIA)
Dedicato al titolare
- Tips su come far crescere il business di un salone

Visual show
Dedicato a chi vuole conoscere il mondo Alfaparf Milano Professional
Partecipanti: 150/200

I NOSTRI EVENTI

Alfaparf Milano non sarebbe la stessa senza i suoi parrucchieri, i suoi ALFAPARF PEOPLE!
Stare insieme e fare squadra è nel nostro DNA.
Ogni anno organizziamo eventi di brand, partecipiamo a fiere di settore in tutto il mondo e siamo parte attiva delle più importanti kermesse del mondo hair.
Resta in contatto con noi e...al prossimo evento!

ALFAPARF MILANO WEEK END

MARZO 2024:
COSMOPROF

OTTOBRE 2024:
LONDRA ALTERNATIVE HAIR SHOW

SAVE THE DATE!

PER IL MIO SALONE HO SCELTO:

COLLABORATORI

NOME COLLABORATORE	TITOLO SEMINARIO	DATA

TITOLARI O DIRETTORI DI SALONE

NOME TITOLARE O DIRETTORE	TITOLO SEMINARIO	DATA

ALFAPARF
MILANO
PROFESSIONAL

alfaparfmilanopro.com

BEAUTY & BUSINESS SPA - Via C. Cantù, 1 - 20123 Milano (Italy) ALFAPARF GROUP.

PP029533